

5º LEILÃO VIRTUAL *Matrizes* NELORE

Loma Verá

CATÁLOGO

21/JUNHO

20 HORAS

HORÁRIO DE BRASÍLIA

DIVELUS



70 MATRIZES
NELORE PO e
NELORE POI

PROMOTOR:

Rubens de Andrade Carvalho Neto

CONVIDADOS:

Aurea Lilia Spengler Vavas

Francisco José de Carvalho Neto

Kau Nantes

ÍNDICE

FRANCISCO JOSÉ DE CARVALHO NETO TUJAVADI ARROIO (FJC 5856) TOURO • 920 KG • 44 CM	3	ASSALA POI L.VERA (RACN 3356).....	35
RUBENS DE ANDRADE CARVALHO NETO HAFIADA FIV NELOPORA (KMIL 1972)	4	AKASHA L.VERA (RACN 3470).....	36
PADAKOTA L.VERA (RACN 1922)	5	ADHINA L.VERA (RACN 3511).....	37
RAJAPURA L.VERA (RACN 2150).....	6	AMUDALA L.VERA (RACN 3520)	38
RADOBHA L.VERA (RACN 2168).....	7	AGHAMA L.VERA (RACN 3577).....	39
RADABALA L.VERA (RACN 2204)	8	ANATAKA L.VERA (RACN 3617).....	40
PARESHA L.VERA (RACN 1970).....	9	BAKHARA L.VERA (RACN 3655)	41
RAKANA L.VERA (RACN 2297).....	10	BALURA L.VERA (RACN 3728).....	42
SHAHADA L.VERA (RACN 2493).....	11	BAKATA L.VERA (RACN 3750).....	43
SARULLA L.VERA (RACN 2672).....	12	BAVARANA L.VERA (RACN 3761)	44
TASAMA L.VERA (RACN 2799).....	13	BADAVARA L.VERA (RACN 3763).....	45
TAJARAMA L.VERA (RACN 2823)	14	BAGHALA L.VERA (RACN 3806)	46
UDAVANA FIV L.VERA (RACC 292)	15	BADIPARA L.VERA (RACN 3847)	47
UDADUJA L.VERA (RACN 3154)	16	BABILA L.VERA (RACN 3850)	48
UPAGADARA L.VERA (RACN 3220).....	17	BARAGHA POI L.VERA (RACN 3899)	49
UVAKALA L.VERA (RACN 3262)	18	BARADHUA POI L.VERA (RACN 3914)	50
UVIJARA L.VERA (RACN 3180).....	19	BANTIRA L.VERA (RACN 3919).....	51
ULOMHA L.VERA (RACN 3294)	20	BOTHARA L.VERA (RACN 3947)	52
UDARITA L.VERA (RACN 3305)	21	BATAHARA POI L.VERA (RACN 3788)	53
PAKINADA L.VERA (RACN 1906).....	22	FRANCISCO JOSÉ DE CARVALHO NETO	
RUDILLA L.VERA (RACN 2082)	23	PANIMANA ARROIO (FJC 5374)	54
TUVADA L.VERA (RACN 2740)	24	TABATARA ARROIO (FJC 5973).....	55
TABHUANA L.VERA (RACN 2961)	25	TARAJAVA ARROIO (FJC 6001).....	56
TOPHARA L.VERA (RACN 3040)	26	UBHITA ARROIO (FJC 6112).....	57
TAVAJHA L.VERA (RACN 3042)	27	UDHERAJA ARROIO (FJC 6120).....	58
UKATARA L.VERA (RACN 3090).....	28	UKARAMA ARROIO (FJC 6126)	59
UNURADAPURA L.VERA (RACN 3263).....	29	AUREA LILIA SPENGLER VAVAS	
AMADAJA POI L.VERA (RACN 3400).....	30	OLGA DA SERRARIA (ALSV 606).....	60
TALADUA L.VERA (RACN 2844).....	31	ORIBA DA SERRARIA (ALSV 654)	61
UBHAJARA L.VERA (RACN 3313)	32	KAU NANTES	
UDUPANA L.VERA (RACN 3323).....	33	JAALI (KAU 699)	62
ATTARA L.VERA (RACN 3349).....	34	JANNA (KAU 679).....	63

CONDIÇÃO ESPECIAL DE FRETE:

BÔNUS DE FRETE R\$ 600,00
 POR ANIMAL PARA TODO O BRASIL (EXCETO PARA O MS)

FRETE GRÁTIS
 DENTRO DO ESTADO DO MS

CONDIÇÃO ESPECIAL DE PAGAMENTO:

30 PARCELAS
 (2+2+2+2+2+2+2+2+2+2+10)

PODENDO OPTAR PELAS CONDIÇÕES ABAIXO

12 PARCELAS (2+2+8) COM 5% DE DESCONTO | À VISTA COM 10% DE DESCONTO

5º LEILÃO VIRTUAL *Matrizes* NELORE
Loma Verá

FRANCISCO JOSÉ DE CARVALHO NETO - FAZENDA ARROIO SEXTO

100

TUJAVADI ARROIO

MACHO • FJC 5856 • 28/04/2019

920 kg • 44 cm

KURUPATHY IMP.

EBHUMADY DO ARROIO

AMEDABA

MATHUR ARROIO

CHAPATHY IMP.

HASANA ARROIO

JUNAGADHI FIV POI L.VERA

X

RANAKIRA ARROIO

BAORE POI DO BR.

GUNARASI POI BRUMADO

SAVUSA VIII POI BRU

LAKIRA ARROIO

SAVUSA POI DO BR.

BATINADA DO ARROIO

AVALIAÇÃO DE CARÇA

AOL	AOL/100	RATIO	MAR	EGS	EGS/100	RUMP
93.99	11.04	0.54	1.18	3.82	0.45	4.96



CLIQUE NA IMAGEM PARA ASSISTIR AO VÍDEO

5º LEILÃO VIRTUAL *Matrizes* NELORE
LomaVerá

RUBENS DE ANDRADE CARVALHO NETO - FAZENDA LOMA VERÁ

01

HAFIADA FIV NELOPORA

FÊMEA **POI** • KMIL 1972 • 16/12/2011 • **615 kg**

--

FAULAD DA SC

KARVADI IMP.

LADU DC POI

--

PADU 31 POI DC

CHUMMAK

X

DUNGABA POI NELOPORA

--

INKAR POI DA 3 COX.

LANGRI IMP.

AWA FIV POI NELOPORA

--

LODHIA POI DO BR.

PARIDA DE FÊMEA (DABADHIRA POI L.VERA • RACN 4313) DO
TOURO JUNAGADHI FIV POI L.VERA EM 23/12/2022 | COBERTA
DO TOURO JAHMUDY L.VERA (RACN 1205)

AVALIAÇÃO DE CARÇAÇA

AOL	AOL/100	RATIO	MAR	EGS	EGS/100	RUMP
77.75	14.45	0.49	3.94	7.64	1.42	14.85



1972

MAR

CLIQUE NA IMAGEM PARA ASSISTIR AO VÍDEO

5º LEILÃO VIRTUAL *Matrizes* NELORE
Loma Verá

RUBENS DE ANDRADE CARVALHO NETO - FAZENDA LOMA VERÁ

04

PADAKOTA L.VERA

FÊMEA • RACN 1922 • 23/09/2015 • 710 kg

THANDU TE POI DO BR.

ROLIDHI DO ARROIO

EBHUMADY DO ARROIO

GALAKADY L.VERA

URHIMA ARROIO

LACTOSE DA AM

LUBADY ARROIO

X

IKADIRA L.VERA

KARVADI IMP.

BIG BEN DA S.NICE

GARJHA FIV DO ARROIO

BAROLA FIV DA VSOL

UMERHITA ARROIO

FAROLA

DOADORA (90 OÓCITOS • TOTAL CONGELADOS 20) | PARIDA DE MACHO (DAJANDHI L.VERA • RACN 4432) DO TOURO SONAGAR L.VERA EM 27/03/2023 | COBERTA DO TOURO JAHMUDY L.VERA (RACN 1205)

AVALIAÇÃO DE CARÇAÇA

AOL	AOL/100	RATIO	MAR	EGS	EGS/100	RUMP
81.43	12.93	0.55	4.07	12.59	2.00	30.10



CLIQUE NA IMAGEM PARA ASSISTIR AO VÍDEO

5º LEILÃO VIRTUAL *Matrizes* NELORE
Loma Verá

RUBENS DE ANDRADE CARVALHO NETO - FAZENDA LOMA VERÁ

05

RAJAPURA L.VERA

FÊMEA • RACN 2150 • 02/08/2016 • 650 kg

JANAJUR DO ARROIO

ROLIDHI DO ARROIO

JANDHU FIV ARROIO

GALAKADY L.VERA

RAVANA DO ARROIO

LACTOSE DA AM

JAHMUDY L.VERA

X

JAKARATTA L.VERA

GUVHALDI DO ARROIO

RAJA DA AT

EDARAJA L.VERA

HADURA L.VERA

EFRIDA YC

DHEMARATY DA STV

DOADORA (50 OÓCITOS • TOTAL CONGELADOS 10) | PARIDA DE MACHO (DAMANAGUR L.VERA • RACN 4413) DO TOURO SONAGAR L.VERA EM 10/03/2023 | COBERTA DO TOURO JAHMUDY L.VERA (RACN 1205)

AVALIAÇÃO DE CARÇAÇA

AOL	AOL/100	RATIO	MAR	EGS	EGS/100	RUMP
82.20	14.10	0.50	3.00	8.54	1.47	17.53



CLIQUE NA IMAGEM PARA ASSISTIR AO VÍDEO

5º LEILÃO VIRTUAL *Matrizes* NELORE
Loma Verá

RUBENS DE ANDRADE CARVALHO NETO - FAZENDA LOMA VERÁ

06

RADOBHA L.VERA

FÊMEA • RACN 2168 • 10/08/2016 • 590 kg

JANAJUR DO ARROIO

KURUPATHY IMP.

JANDHU FIV ARROIO

AMEDABA

RAVANA DO ARROIO

CHAPATHY IMP.

JAHMUDY L.VERA

X

JADAPHA FIV POI L.VERA

GUVHALDI DO ARROIO

HEMANGA FIV BRUMADO

EDARAJA L.VERA

HAGARA POI ARROIO

EFRIDA YC

GABRIA DO ARROIO

DOADORA (11 OÓCITOS • TOTAL CONGELADOS 6) | PARIDA DE MACHO (DUBAKIPUR L.VERA • RACN 4191) DO TOURO MAJADY ARROIO EM 03/11/2022 | COBERTA DO TOURO JAHMUDY L.VERA (RACN 1205)

AVALIAÇÃO DE CARÇAÇA

AOL	AOL/100	RATIO	MAR	EGS	EGS/100	RUMP
76.23	13.99	0.50	4.17	8.17	1.50	10.76



CLIQUE NA IMAGEM PARA ASSISTIR AO VÍDEO

5º LEILÃO VIRTUAL *Matrizes* NELORE
Loma Verá

RUBENS DE ANDRADE CARVALHO NETO - FAZENDA LOMA VERÁ

07

RADABALA L.VERA

FÊMEA • RACN 2204 • 22/08/2016 • 720 kg

JANAJUR DO ARROIO

AMAVHADI ARROIO

JANDHU FIV ARROIO

VENTO SERENATA

RAVANA DO ARROIO

LUDA SERENATA

JAHMUDY L.VERA

X

JIMHURA L.VERA

GUVHALDI DO ARROIO

LERON TE 7 ESTRELAS

EDARAJA L.VERA

HIRUJA L.VERA

EFRIDA YC

ZHOANY I DA PET.

DOADORA (35 OÓCITOS • TOTAL CONGELADOS 10) | PARIDA DE FÊMEA (DANUDAPURA L.VERA • RACN 4422) DO TOURO SONAGAR L.VERA EM 17/03/2023 | COBERTA DO TOURO JAHMUDY L.VERA (RACN 1205)

AVALIAÇÃO DE CARÇAÇA

AOL	AOL/100	RATIO	MAR	EGS	EGS/100	RUMP
91.44	14.11	0.51	2.67	10.33	1.59	15.73



CLIQUE NA IMAGEM PARA ASSISTIR AO VÍDEO

5º LEILÃO VIRTUAL *Matrizes* NELORE
Loma Verá

RUBENS DE ANDRADE CARVALHO NETO - FAZENDA LOMA VERÁ

08

PARESHA L.VERA

FÊMEA • RACN 1970 • 19/10/2015 • 635 kg

KURUPATHY IMP.

GANJIVARY POI DO BR.

AMEDABA

FANTASTICO NELOPORA

CHAPATHY IMP.

BORUCIA TE NELOPORA

JUNAGADHI FIV POI L.VERA

X

JABIYN NELOPORA

BAORE POI DO BR.

GARIMPEIRO DA AT

SAVUSA VIII POI BRU

DAMONAH FIV NELOPORA

SAVUSA POI DO BR.

AVENA TE NELOPORA

PARIDA DE FÊMEA (DHADUANA L.VERA • RACN 4315)
DO TOURO JUNAGADHI FIV POI L.VERA EM 23/12/2022 |
PRENHE DE REPRODUTORES MÚLTIPLOS (RACN 3082 •
RACN 3094) A 120 DIAS

AVALIAÇÃO DE CARÇAÇA

AOL	AOL/100	RATIO	MAR	EGS	EGS/100	RUMP
80.42	15.00	0.50	2.14	6.74	1.26	14.83



CLIQUE NA IMAGEM PARA ASSISTIR AO VÍDEO

5º LEILÃO VIRTUAL *Matrizes* NELORE
Loma Verá

RUBENS DE ANDRADE CARVALHO NETO - FAZENDA LOMA VERÁ

09

RAKANA L.VERA

FÊMEA • RACN 2297 • 27/10/2016 • **570 kg**

JANAJUR DO ARROIO

ESCANDINAVO DO BR.

JANDHU FIV ARROIO

JANAJUR DO ARROIO

RAVANA DO ARROIO

ORLADURA DA AM

JAHMUDY L.VERA

X

MAGUJA FIV L.VERA

GUVHALDI DO ARROIO

HIMALAYA DO BR.

EDARAJA L.VERA

IDALA FIV POI ARROIO

EFRIDA YC

EDIJHA POI ARROIO

PARIDA DE MACHO (DAMUDIPAR L.VERA • RACN 4397) DO
TOURO SONAGAR L.VERA EM 22/02/2023 | PRENHE DO TOURO
JAHMUDY L.VERA (RACN 1205) A 75 DIAS

AVALIAÇÃO DE CARÇAÇA

AOL	AOL/100	RATIO	MAR	EGS	EGS/100	RUMP
75.72	15.42	0.47	3.84	9.43	1.92	16.60



CLIQUE NA IMAGEM PARA ASSISTIR AO VÍDEO

5º LEILÃO VIRTUAL *Matrizes* NELORE
Loma Verá

RUBENS DE ANDRADE CARVALHO NETO - FAZENDA LOMA VERÁ

10

SHAHADA L.VERA

FÊMEA • RACN 2493 • 21/08/2017 • 620 kg

JANAJUR DO ARROIO

BAORE POI DO BR.

JANDHU FIV ARROIO

MADAJAR POI ARROIO

RAVANA DO ARROIO

CHAKORI III POI BR.

JAHMUDY L.VERA

X

MAJAPURA POI L.VERA

GUVHALDI DO ARROIO

CENTAVO POI NELOPORA

EDARAJA L.VERA

NURAJA POI ARROIO

EFRIDA YC

JAYDAH POI ARROIO

PARIDA DE MACHO (DALAPATHAR L.VERA • RACN 4203) DO
TOURO NADAHARU ARROIO EM 03/11/2022 | PRENHE DO TOURO
SONAGAR L.VERA (RACN 2606) A 100 DIAS

AVALIAÇÃO DE CARÇAÇA

AOL	AOL/100	RATIO	MAR	EGS	EGS/100	RUMP
69.78	13.47	0.54	3.12	7.78	1.50	11.21



CLIQUE NA IMAGEM PARA ASSISTIR AO VÍDEO

5º LEILÃO VIRTUAL *Matrizes* NELORE
Loma Verá

RUBENS DE ANDRADE CARVALHO NETO - FAZENDA LOMA VERÁ

11

SARULLA L.VERA

FÊMEA • RACN 2672 • 25/11/2017 • 580 kg

KURUPATHY IMP.

JANAJUR DO ARROIO

AMEDABA

JANDHU FIV ARROIO

CHAPATHY IMP.

RAVANA DO ARROIO

JHORATY FIV POI L.VERA

X

HAFALY L.VERA

BAORE POI DO BR.

ATANU FIV POI DO BR.

SAVUSA VIII POI BRU

EBHALA TE POI L.VERA

SAVUSA POI DO BR.

GARISHNA POI DA PET.

PARIDA DE MACHO (DAGHUJI L.VERA • RACN 4317) DO TOURO
NADAHARU ARROIO EM 26/12/2022 | PRENHE DO TOURO
NARPHORAM FIV DA AT (AAT 9453) A 75 DIAS

AVALIAÇÃO DE CARÇAÇA

AOL	AOL/100	RATIO	MAR	EGS	EGS/100	RUMP
87.89	17.07	0.48	4.31	8.99	1.75	11.68



CLIQUE NA IMAGEM PARA ASSISTIR AO VÍDEO

5º LEILÃO VIRTUAL *Matrizes* NELORE
Loma Verá

RUBENS DE ANDRADE CARVALHO NETO - FAZENDA LOMA VERÁ

12

TASAMA L.VERA

FÊMEA • RACN 2799 • 13/08/2018 • **545 kg**

--

JANA JUR DO ARROIO

YELLAMARU

ROLIDHI DO ARROIO

--

MANDALA DO ARROIO

ARU LEI NJOP

X

FIGHURA L.VERA

--

BITELO DA SS

LAKSHIA

BOGHANA TE ARROIO

--

DIADEMA DA ST

PARIDA DE FÊMEA (GOVHARA L.VERA • RACN 4339) DO TOURO
PARATPUR ARROIO EM 19/01/2023 | PRENHE DO TOURO
SONAGAR L.VERA (RACN 2606) A 70 DIAS

AVALIAÇÃO DE CARÇAÇA

AOL	AOL/100	RATIO	MAR	EGS	EGS/100	RUMP
61.29	13.84	0.51	4.02	5.35	1.21	9.04

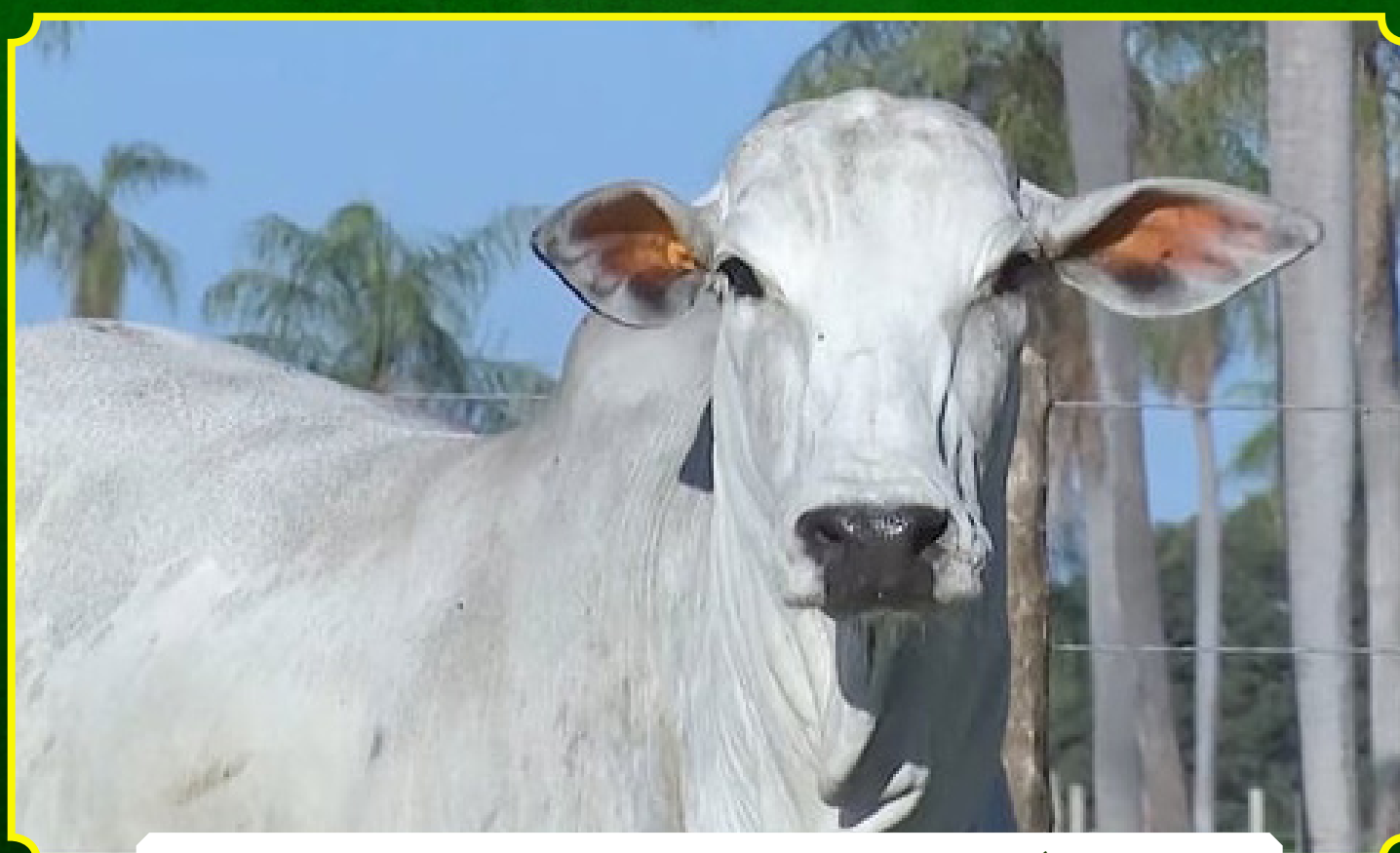

CLIQUE NA IMAGEM PARA ASSISTIR AO VÍDEO

5º LEILÃO VIRTUAL *Matrizes* NELORE
Loma Verá

RUBENS DE ANDRADE CARVALHO NETO - FAZENDA LOMA VERÁ

13

TAJARAMA L.VERA

FÊMEA • RACN 2823 • 22/08/2018 • 562 kg

--

JANAJUR DO ARROIO

YELLAMARU

JANDHU FIV ARROIO

--

RAVANA DO ARROIO

ARU LEI NJOP

X

HAILARA L.VERA

--

THANDU TE POI DO BR.

LAKSHIA

BOEMIA DA GAVOTA

--

GABARRA DA AMERICA

PARIDA DE MACHO (DATHADI L.VERA • RACN 4260) DO TOURO
IGANDAR L.VERA EM 01/12/2022 | PRENHE DO TOURO SONAGAR
L.VERA (RACN 2606) A 58 DIAS

AVALIAÇÃO DE CARÇAÇA

AOL	AOL/100	RATIO	MAR	EGS	EGS/100	RUMP
67.80	13.92	0.50	3.83	8.03	1.65	9.06



CLIQUE NA IMAGEM PARA ASSISTIR AO VÍDEO

5º LEILÃO VIRTUAL *Matrizes* NELORE
Loma Verá

RUBENS DE ANDRADE CARVALHO NETO - FAZENDA LOMA VERÁ

14

UDAVANA FIV L.VERA

FÊMEA • RACC 292 • 11/09/2018 • **540 kg**

--

ROLIDHI DO ARROIO

YELLAMARU

GALAKADY L.VERA

--

LACTOSE DA AM

ADIMATAN POI DA NJOP

X

IKADIRA L.VERA

--

BIG BEN DA S.NICE

AKOLA

BAROLA FIV DA VSOL

--

FAROLA

PARIDA DE FÊMEA (DABADHARA L.VERA • RACN 4319) DO
TOURO PARATPUR ARROIO EM 26/12/2022 | PRENHE DO TOURO
SONAGAR L.VERA (RACN 2606) A 140 DIAS

AVALIAÇÃO DE CARÇAÇA

AOL	AOL/100	RATIO	MAR	EGS	EGS/100	RUMP
73.07	15.51	0.51	4.93	7.45	1.58	12.24



CLIQUE NA IMAGEM PARA ASSISTIR AO VÍDEO

5º LEILÃO VIRTUAL *Matrizes* NELORE
Loma Verá

RUBENS DE ANDRADE CARVALHO NETO - FAZENDA LOMA VERÁ

15

UDADUJA L.VERA

FÊMEA • RACN 3154 • 05/09/2019 • 505 kg

JANAJUR DO ARROIO

KURUPATHY IMP.

JANDHU FIV ARROIO

AMEDABA

RAVANA DO ARROIO

CHAPATHY IMP.

JAHMUDY L.VERA

X

MADHYA FIV L.VERA

GUVHALDI DO ARROIO

KARVADI IMP.

EDARAJA L.VERA

GARJHA FIV DO ARROIO

EFRIDA YC

UMERHITA ARROIO

PARIDA DE FÊMEA (GANDIJA L.VERA • RACN 4325) DO TOURO
PARATPUR ARROIO EM 03/01/2023 | PLENHE DO TOURO
NARPHORAM FIV DA AT (AAT 9453) A 60 DIAS

AVALIAÇÃO DE CARÇAÇA

AOL	AOL/100	RATIO	MAR	EGS	EGS/100	RUMP
61.83	13.74	0.47	3.93	6.29	1.40	9.02



CLIQUE NA IMAGEM PARA ASSISTIR AO VÍDEO

5º LEILÃO VIRTUAL *Matrizes* NELORE
Loma Verá

RUBENS DE ANDRADE CARVALHO NETO - FAZENDA LOMA VERÁ

16

UPAGADARA L.VERA

FÊMEA • RACN 3220 • 03/10/2019 • 590 kg

LUDY DE GARCA

AMAVHADI ARROIO

LERON TE 7 ESTRELAS

VENTO SERENATA

HATNA TE 7 ESTRELAS

LUDA SERENATA

HALINDY DO ARROIO

X

JETAJA L.VERA

JANAJUR DO ARROIO

EKHADU FIV DO ARROIO

VIBHIRA ARROIO

EMANDHA L.VERA

SUDHIRA DO ARROIO

UMARITA ARROIO

PARIDA DE MACHO (DANUMADI L.VERA • RACN 4408) DE REPRODUTORES MÚLTIPLOS 3 EM 02/03/2023 | PRENHE DO TOURO NARPHORAM FIV DA AT (AAT 9453) A 150 DIAS

AVALIAÇÃO DE CARÇAÇA

AOL	AOL/100	RATIO	MAR	EGS	EGS/100	RUMP
77.97	14.66	0.49	2.68	8.08	1.52	14.41



CLIQUE NA IMAGEM PARA ASSISTIR AO VÍDEO

5º LEILÃO VIRTUAL *Matrizes* NELORE
Loma Verá

RUBENS DE ANDRADE CARVALHO NETO - FAZENDA LOMA VERÁ

17

UVAKALA L.VERA

FÊMEA • RACN 3262 • 29/10/2019 • **615 kg**

LUDY DE GARCA

AMAVHADI ARROIO

LERON TE 7 ESTRELAS

VENTO SERENATA

HATNA TE 7 ESTRELAS

LUDA SERENATA

HALINDY DO ARROIO

X

JUKATALA L.VERA

JANAJUR DO ARROIO

POMAR DA ZEB.VR

VIBHIRA ARROIO

LOREANY DA PAINEIRA

SUDHIRA DO ARROIO

GEAN DA PAINEIRA

PARIDA DE FÊMEA (DAVAJADA L.VERA • RACN 4301) DO
TOURO PARATPUR ARROIO EM 17/12/2022 | PRENHE DO TOURO
NARPHORAM FIV DA AT (AAT 9453) A 105 DIAS

AVALIAÇÃO DE CARÇAÇA

AOL	AOL/100	RATIO	MAR	EGS	EGS/100	RUMP
79.41	14.57	0.44	4.16	7.64	1.40	14.86



CLIQUE NA IMAGEM PARA ASSISTIR AO VÍDEO

5º LEILÃO VIRTUAL *Matrizes* NELORE
Loma Verá

RUBENS DE ANDRADE CARVALHO NETO - FAZENDA LOMA VERÁ

18

UVIJARA L.VERA

FÊMEA • RACN 3180 • 18/09/2019 • **570 kg**

LUDY DE GARCA

GUVHALDI DO ARROIO

LERON TE 7 ESTRELAS

GANDIRY L.VERA

HATNA TE 7 ESTRELAS

ZHOANY I DA PET.

HALINDY DO ARROIO

X

RADHURGA L.VERA

JANAJUR DO ARROIO

IVHUR FIV POI ARROIO

VIBHIRA ARROIO

IGEHADA POI L.VERA

SUDHIRA DO ARROIO

IDUMA FIV POI ARROIO

PARIDA DE FÊMEA (DHUDANA L.VERA • RACN 4428) DO TOURO
PARATPUR ARROIO EM 09/12/2022 | PRENHE DO TOURO
NARPHORAM FIV DA AT (AAT 9453) A 150 DIAS

AVALIAÇÃO DE CARÇA

AOL	AOL/100	RATIO	MAR	EGS	EGS/100	RUMP
78.05	15.10	0.54	4.39	13.92	2.69	25.08



CLIQUE NA IMAGEM PARA ASSISTIR AO VÍDEO

5º LEILÃO VIRTUAL *Matrizes* NELORE
Loma Verá

RUBENS DE ANDRADE CARVALHO NETO - FAZENDA LOMA VERÁ

19

ULOMHA L.VERA

FÊMEA • RACN 3294 • 19/11/2019 • 500 kg

HIMALAYA DO BR.

AMEDABA

IVHUR FIV POI ARROIO

BABUR FIV POI DO BR.

KOTHARI POI ARROIO

PALKONDA IX POI BR.

MAJADY ARROIO

X

FARJARA L.VERA

FAIDAM DE GARCA

HIMALAYA DO BR.

AGHATA ARROIO

GARISHNA POI DA PET.

ROMARA DO ARROIO

SHUDAKA TE POI PET.

PARIDA DE MACHO (DAJALLI L.VERA • RACN 4108) DO TOURO
PARATPUR ARROIO EM 21/09/2022 | PRENHE DO TOURO
SONAGAR L.VERA (RACN 2606) A 120 DIAS

AVALIAÇÃO DE CARÇAÇA

AOL	AOL/100	RATIO	MAR	EGS	EGS/100	RUMP
64.35	15.73	0.45	3.78	4.79	1.17	8.14



CLIQUE NA IMAGEM PARA ASSISTIR AO VÍDEO

5º LEILÃO VIRTUAL *Matrizes* NELORE
Loma Verá

RUBENS DE ANDRADE CARVALHO NETO - FAZENDA LOMA VERÁ

20

UDARITA L.VERA

FÊMEA • RACN 3305 • 26/11/2019 • **550 kg**

JANAJUR DO ARROIO

JERU FIV DO BRUMADO

CAJAR FIV NELOPORA

CANDHAR FIV L. VERA

AJHULA ARROIO

MARANHA DO ARROIO

INUZITADO NELOPORA

X

GONDHA L.VERA

AGENTE FIV NELOPORA

ESCANDINAVO DO BR.

FASTENAH NELOPORA

PACINARA DO ARROIO

CAGEN POI NELOPORA

URANGA DA T.BOA

PARIDA DE FÊMEA (DABADHA L.VERA • RACN 4164) DO TOURO
PARATPUR ARROIO EM 21/10/2022 | PLENHE DO TOURO
NARPHORAM FIV DA AT (AAT 9453) A 150 DIAS

AVALIAÇÃO DE CARÇAÇA

AOL	AOL/100	RATIO	MAR	EGS	EGS/100	RUMP
83.39	15.44	0.51	3.11	8.99	1.66	10.79



CLIQUE NA IMAGEM PARA ASSISTIR AO VÍDEO

5º LEILÃO VIRTUAL *Matrizes* NELORE
Loma Verá

RUBENS DE ANDRADE CARVALHO NETO - FAZENDA LOMA VERÁ

21

PAKINADA L.VERA

FÊMEA • RACN 1906 • 17/09/2015 • 605 kg

THANDU TE POI DO BR.

AMAVHADI ARROIO

EBHUMADY DO ARROIO

VENTO SERENATA

URHIMA ARROIO

LUDA SERENATA

LUBADY ARROIO

X

HACARANA L.VERA

KARVADI IMP.

EKHADU FIV DO ARROIO

GARJHA FIV DO ARROIO

EMANDHA L.VERA

UMERHITA ARROIO

UMARITA ARROIO

PARIDA DE MACHO (DANUJADI L.VERA • RACN 4118) DO TOURO
MADHUJANI FIV L.VERA EM 03/10/2022 | COBERTA DO TOURO
JAHMUDY L.VERA (RACN 1205)

AVALIAÇÃO DE CARÇAÇA

AOL	AOL/100	RATIO	MAR	EGS	EGS/100	RUMP
62.37	12.16	0.51	3.38	7.20	1.40	14.92



CLIQUE NA IMAGEM PARA ASSISTIR AO VÍDEO

5º LEILÃO VIRTUAL *Matrizes* NELORE
Loma Verá

RUBENS DE ANDRADE CARVALHO NETO - FAZENDA LOMA VERÁ

22

RUDILLA L.VERA

FÊMEA • RACN 2082 • 06/01/2016 • 650 kg

KURUPATHY IMP.

JANA JUR DO ARROIO

AMEDABA

JANDHU FIV ARROIO

CHAPATHY IMP.

RAVANA DO ARROIO

JARADHARU FIV POI L.VERA

X

ITINADA L.VERA

IMALU FIV POI ARROIO

BAORE POI DO BR.

JUVALA POI ARROIO

HAMAITI DO ARROIO

CHANDIKA TE DO FAE

DHIBADY DO ARROIO

PARIDA DE MACHO (DUMADARI L.VERA • RACN 4456) DO
TOURO SONAGAR L.VERA EM 17/05/2023 | COBERTA DO TOURO
JAHMUDY L.VERA (RACN 1205)

AVALIAÇÃO DE CARÇAÇA

AOL	AOL/100	RATIO	MAR	EGS	EGS/100	RUMP
66.35	10.95	0.52	3.84	17.53	2.89	29.59



CLIQUE NA IMAGEM PARA ASSISTIR AO VÍDEO

5º LEILÃO VIRTUAL *Matrizes* NELORE
Loma Verá

RUBENS DE ANDRADE CARVALHO NETO - FAZENDA LOMA VERÁ

23

TUVADA L.VERA

FÊMEA • RACN 2740 • 23/07/2018 • 605 kg

--

ROLIDHI DO ARROIO

YELLAMARU

GALAKADY L.VERA

--

LACTOSE DA AM

ARU LEI NJOP

X

JHOBATA L.VERA

--

BABUR FIV POI DO BR.

LAKSHIA

COMARHI L. VERA

--

DUSSANANA DA PET.

PARIDA DE MACHO (DALALPUR L.VERA • RACN 4318) DO TOURO
PARATPUR ARROIO EM 26/12/2022 | COBERTA DO TOURO
JAHMUDY L.VERA (RACN 1205)

AVALIAÇÃO DE CARÇAÇA

AOL	AOL/100	RATIO	MAR	EGS	EGS/100	RUMP
88.27	16.59	0.52	3.94	15.32	2.88	25.15



CLIQUE NA IMAGEM PARA ASSISTIR AO VÍDEO

5º LEILÃO VIRTUAL *Matrizes* NELORE
Loma Verá

RUBENS DE ANDRADE CARVALHO NETO - FAZENDA LOMA VERÁ

24

TABHUANA L.VERA

FÊMEA • RACN 2961 • 31/10/2018 • 665 kg

LUDY DE GARCA

JANAJUR DO ARROIO

LERON TE 7 ESTRELAS

JANDHU FIV ARROIO

HATNA TE 7 ESTRELAS

RAVANA DO ARROIO

HALINDY DO ARROIO

X

HUSARA L.VERA

JANAJUR DO ARROIO

BYTELLO POI DA JN

VIBHIRA ARROIO

EFRIDA YC

SUDHIRA DO ARROIO

MOTIVACAO

PARIDA DE MACHO (DAGUNTUR L.VERA • RACN 4343) DO
TOURO PARATPUR ARROIO EM 19/01/2023 | COBERTA DO TOURO
JAHMUDY L.VERA (RACN 1205)

AVALIAÇÃO DE CARÇA

AOL	AOL/100	RATIO	MAR	EGS	EGS/100	RUMP
86.17	14.99	0.49	3.13	17.98	3.13	24.82



CLIQUE NA IMAGEM PARA ASSISTIR AO VÍDEO

5º LEILÃO VIRTUAL *Matrizes* NELORE
Loma Verá

RUBENS DE ANDRADE CARVALHO NETO - FAZENDA LOMA VERÁ

26

TOPHARA L.VERA

FÊMEA • RACN 3040 • 20/12/2018 • **530 kg**

--

JANA JUR DO ARROIO

YELLAMARU

GARIMPEIRO DA AT

--

TAPACA

CHATRAPAT LEI NJOP

X

ESFINGE FIV DA AT

--

JANA JUR DO ARROIO

AKOLA

MUSICA DA AT

--

NOVENA

PARIDA DE MACHO (DARAMPUR L.VERA • RACN 4409) DO
TOURO PARATPUR ARROIO EM 08/03/2023 | COBERTA DO TOURO
JAHMUDY L.VERA (RACN 1205)

AVALIAÇÃO DE CARÇA

AOL	AOL/100	RATIO	MAR	EGS	EGS/100	RUMP
63.48	13.74	0.49	3.81	4.94	1.07	7.18



CLIQUE NA IMAGEM PARA ASSISTIR AO VÍDEO

5º LEILÃO VIRTUAL *Matrizes* NELORE
Loma Verá

RUBENS DE ANDRADE CARVALHO NETO - FAZENDA LOMA VERÁ

27

TAVAJHA L.VERA

FÊMEA • RACN 3042 • 20/12/2018 • 600 kg

--

BAORE POI DO BR.

YELLAMARU

FAMADHI L.VERA

--

SADHIRA DO ARROIO

CHATRAPAT LEI NJOP

X

INARICA L.VERA

--

JANAJUR DO ARROIO

AKOLA

EMHURA FIV L.VERA

--

EBRHAREMA ARROIO

PARIDA DE MACHO (DUDAPATI L.VERA • RACN 4404) DO TOURO
PARATPUR ARROIO EM 27/02/2023 | COBERTA DO TOURO
JAHMUDY L.VERA (RACN 1205)

AVALIAÇÃO DE CARÇAÇA

AOL	AOL/100	RATIO	MAR	EGS	EGS/100	RUMP
79.92	15.14	0.46	4.02	13.50	2.56	14.49



CLIQUE NA IMAGEM PARA ASSISTIR AO VÍDEO

5º LEILÃO VIRTUAL *Matrizes* NELORE
Loma Verá

RUBENS DE ANDRADE CARVALHO NETO - FAZENDA LOMA VERÁ

28

UKATARA L.VERA

FÊMEA • RACN 3090 • 12/08/2019 • **541 kg**

LUDY DE GARCA

KURUPATHY IMP.

LERON TE 7 ESTRELAS

AMEDABA

HATNA TE 7 ESTRELAS

CHAPATHY IMP.

HALINDY DO ARROIO

X

MADUBAJA FIV L.VERA

JANAJUR DO ARROIO

KARVADI IMP.

VIBHIRA ARROIO

GARJHA FIV DO ARROIO

SUDHIRA DO ARROIO

UMERHITA ARROIO

PARIDA DE MACHO (DADIPUR L.VERA • RACN 4302) DO TOURO
PARATPUR ARROIO EM 17/12/2022 | COBERTA DO TOURO
JAHMUDY L.VERA (RACN 1205)

AVALIAÇÃO DE CARÇAÇA

AOL	AOL/100	RATIO	MAR	EGS	EGS/100	RUMP
73.06	15.35	0.49	3.46	9.94	2.09	14.09



CLIQUE NA IMAGEM PARA ASSISTIR AO VÍDEO

5º LEILÃO VIRTUAL *Matrizes* NELORE
LomaVerá

RUBENS DE ANDRADE CARVALHO NETO - FAZENDA LOMA VERÁ

30

UNURADAPURA L.VERA

FÊMEA • RACN 3263 • 29/10/2019 • **590 kg**

KURUPATHY IMP.

BAORE POI DO BR.

AMEDABA

FAMADHI L.VERA

CHAPATHY IMP.

SADHIRA DO ARROIO

JARADHARU FIV POI L.VERA

X

MIDURANA L.VERA

IMALU FIV POI ARROIO

JANDHU FIV ARROIO

JUVALA POI ARROIO

HAFALY L.VERA

CHANDIKA TE DO FAE

EBHALA TE POI L.VERA

PARIDA DE FÊMEA (DAGADARA L.VERA • RACN 4394) DO TOURO
PARATPUR ARROIO EM 22/02/2023 | COBERTA DO TOURO
JAHMUDY L.VERA (RACN 1205)

AVALIAÇÃO DE CARÇAÇA

AOL	AOL/100	RATIO	MAR	EGS	EGS/100	RUMP
77.76	15.40	0.50	3.86	15.73	3.11	18.01



CLIQUE NA IMAGEM PARA ASSISTIR AO VÍDEO

5º LEILÃO VIRTUAL *Matrizes* NELORE
Loma Verá

RUBENS DE ANDRADE CARVALHO NETO - FAZENDA LOMA VERÁ

31

AMADAJA POI L.VERA
FÊMEA **POI** • RACN 3400 • 27/07/2020 • **555 kg**

VAREDO DA IND.

BHAJOL POI DA ZEB.VR

VAREDO DC POI TE

HOTAN POI DA ZEB.VR

SHAKUNI 87 DC POI

TENANGHAR POI ZEB.VR

GOWNDAN FIV POI BRUMADO

X

ILUSTRADA NELOPORA

BAORE POI DO BR.

INKAR POI DA 3 COX.

HOTRA POI DO BRUMADO

DARYA POI NELOPORA

KOTTI XIV FIV POI BR

ARYA FIV POI NELOPOR

PARIDA DE FÊMEA (DAJAVHA L.VERA • RACN 4448) DO
TOURO SONAGAR L.VERA EM 27/04/2023 | COBERTA COM
REPRODUTORES MÚLTIPLOS (RACN 2470 • RACN 3084 • RACN
3192)

AVALIAÇÃO DE CARÇAÇA

AOL	AOL/100	RATIO	MAR	EGS	EGS/100	RUMP
92.19	17.97	0.48	3.14	9.18	1.79	14.33



CLIQUE NA IMAGEM PARA ASSISTIR AO VÍDEO

5º LEILÃO VIRTUAL *Matrizes* NELORE
Loma Verá

RUBENS DE ANDRADE CARVALHO NETO - FAZENDA LOMA VERÁ

32

TALADUA L.VERA

FÊMEA • RACN 2844 • 29/08/2018 • 560 kg

JANAJUR DO ARROIO

LADU DC POI

JANDHU FIV ARROIO

HEMANGA FIV BRUMADO

RAVANA DO ARROIO

THERAVADA II POI BR.

JAHMUDY L.VERA

X

HIMURANA POI L.VERA

GUVHALDI DO ARROIO

SUDRAKA

EDARAJA L.VERA

HUNDA FIV POI ARROIO

EFRIDA YC

DARASHI POI ARROIO

PRENHE DO TOURO JAHMUDY L.VERA (RACN 1205) A 180 DIAS

AVALIAÇÃO DE CARÇAÇA

AOL	AOL/100	RATIO	MAR	EGS	EGS/100	RUMP
81.66	16.84	0.55	3.73	6.29	1.30	8.61



CLIQUE NA IMAGEM PARA ASSISTIR AO VÍDEO

5º LEILÃO VIRTUAL *Matrizes* NELORE
Loma Verá

RUBENS DE ANDRADE CARVALHO NETO - FAZENDA LOMA VERÁ

33

UBHAJARA L.VERA

FÊMEA • RACN 3313 • 10/12/2019 • **579 kg**

LUDY DE GARCA

AMAVHADI ARROIO

LERON TE 7 ESTRELAS

VENTO SERENATA

HATNA TE 7 ESTRELAS

LUDA SERENATA

HALINDY DO ARROIO

X

GONAJARA L.VERA

JANAJUR DO ARROIO

RAJA DA AT

VIBHIRA ARROIO

FIMAZA L.VERA

SUDHIRA DO ARROIO

ADAKATHI L. VERA

PRENHE DE REPRODUTORES MÚLTIPLOS (RACN 2470 • RACN 3084 • RACN 3192) A 6 MESES

AVALIAÇÃO DE CARÇAÇA

AOL	AOL/100	RATIO	MAR	EGS	EGS/100	RUMP
89.21	15.82	0.50	3.51	9.44	1.67	17.99



CLIQUE NA IMAGEM PARA ASSISTIR AO VÍDEO

5º LEILÃO VIRTUAL *Matrizes* NELORE
Loma Verá

RUBENS DE ANDRADE CARVALHO NETO - FAZENDA LOMA VERÁ

34

UDUPANA L.VERA

FÊMEA • RACN 3323 • 10/12/2019 • 485 kg

KURUPATHY IMP.

JANA JUR DO ARROIO

AMEDABA

JANDHU FIV ARROIO

CHAPATHY IMP.

RAVANA DO ARROIO

JUNAGADHI FIV POI L.VERA

X

JEDIRA L.VERA

BAORE POI DO BR.

GUVHALDI DO ARROIO

SAVUSA VIII POI BRU

HUBALA L.VERA

SAVUSA POI DO BR.

EDHAIRA L.VERA

PRENHE DE REPRODUTORES MÚLTIPLOS (RACN 2470 • RACN 3084 • RACN 3192) A 5 MESES

AVALIAÇÃO DE CARÇAÇA

AOL	AOL/100	RATIO	MAR	EGS	EGS/100	RUMP
93.00	20.48	0.51	2.98	5.84	1.29	11.24



CLIQUE NA IMAGEM PARA ASSISTIR AO VÍDEO

5º LEILÃO VIRTUAL *Matrizes* NELORE
Loma Verá

RUBENS DE ANDRADE CARVALHO NETO - FAZENDA LOMA VERÁ

35

ATTARA L.VERA

FÊMEA • RACN 3349 • 28/01/2020 • 556 kg

KURUPATHY IMP.

LERON TE 7 ESTRELAS

AMEDABA

HALINDY DO ARROIO

CHAPATHY IMP.

VIBHIRA ARROIO

JARADHARU FIV POI L.VERA

X

RAJUNAGA L.VERA

IMALU FIV POI ARROIO

GUVHALDI DO ARROIO

JUVALA POI ARROIO

GADALOA L.VERA

CHANDIKA TE DO FAE

UVARANA ARROIO

PRENHE DE REPRODUTORES MÚLTIPLOS (RACN 2470 • RACN 3084 • RACN 3192) A 6 MESES

AVALIAÇÃO DE CARÇAÇA

AOL	AOL/100	RATIO	MAR	EGS	EGS/100	RUMP
70.54	13.21	0.44	2.15	7.15	1.34	12.17



CLIQUE NA IMAGEM PARA ASSISTIR AO VÍDEO

5º LEILÃO VIRTUAL *Matrizes* NELORE
Loma Verá

RUBENS DE ANDRADE CARVALHO NETO - FAZENDA LOMA VERÁ

36

ASSALA POI L.VERA

FÊMEA **POI** • RACN 3356 • 10/07/2020 • **555 kg**

VAREDO DA IND.

YELLAMARU

VAREDO DC POI TE

ARU LEI NJOP

SHAKUNI 87 DC POI

LAKSHIA

GOWNDAN FIV POI BRUMADO

X

RANALUA L.VERA

BAORE POI DO BR.

INKAR POI DA 3 COX.

HOTRA POI DO BRUMADO

CHANDIKA TE DO FAE

KOTTI XIV FIV POI BR

KOTHARI POI ARROIO

PRENHE DE REPRODUTORES MÚLTIPLOS (RACN 2470 • RACN 3084 • RACN 3192) A 5 MESES

AVALIAÇÃO DE CARÇAÇA

AOL	AOL/100	RATIO	MAR	EGS	EGS/100	RUMP
81.13	16.42	0.48	2.79	11.68	2.36	14.38

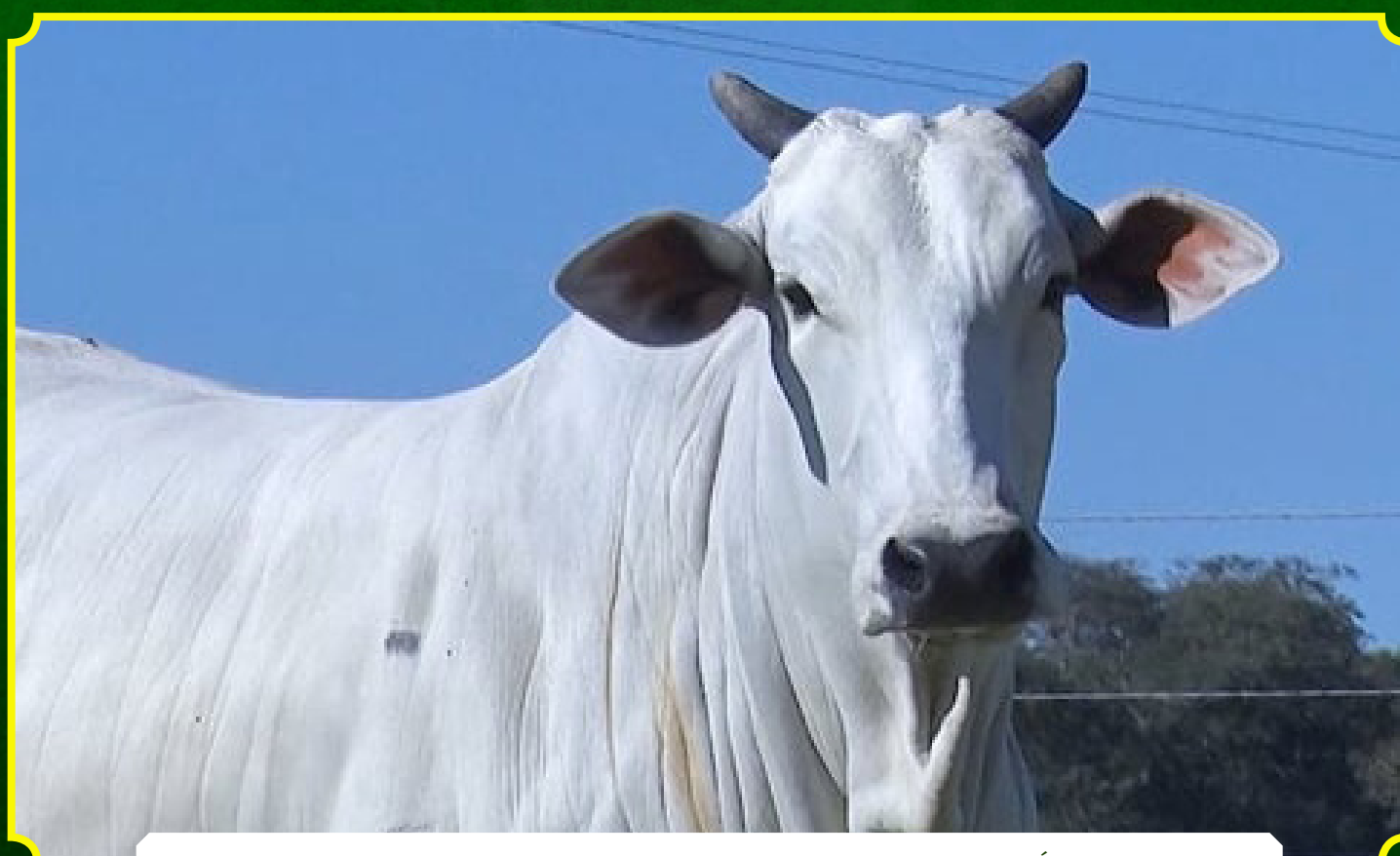

CLIQUE NA IMAGEM PARA ASSISTIR AO VÍDEO

5º LEILÃO VIRTUAL *Matrizes* NELORE
Loma Verá

RUBENS DE ANDRADE CARVALHO NETO - FAZENDA LOMA VERÁ

37

AKASHA L.VERA

FÊMEA • RACN 3470 • 21/08/2020 • **556 kg**

JANAJUR DO ARROIO

JANAJUR DO ARROIO

GARIMPEIRO DA AT

JANDHU FIV ARROIO

TAPACA

RAVANA DO ARROIO

NARPHORAM FIV DA AT

X

JORUADA L.VERA

SUDAO DA AT

BABUR FIV POI DO BR.

ANITA DA AT

BAIMHA L. VERA

SAFIRA DA AT

DAHUR DA PET.

PRENHE DE REPRODUTORES MÚLTIPLOS (RACN 2470 • RACN 3084 • RACN 3192) A 5 MESES

AVALIAÇÃO DE CARÇAÇA

AOL	AOL/100	RATIO	MAR	EGS	EGS/100	RUMP
80.78	15.42	0.42	1.69	6.74	1.29	13.02



CLIQUE NA IMAGEM PARA ASSISTIR AO VÍDEO

5º LEILÃO VIRTUAL *Matrizes* NELORE
Loma Verá

RUBENS DE ANDRADE CARVALHO NETO - FAZENDA LOMA VERÁ

38

ADHINA L.VERA

FÊMEA • RACN 3511 • 01/09/2020 • **508 kg**

EBHUMADY DO ARROIO

AMEDABA

CORANBARU CSOV

JHORATY FIV POI L.VERA

BHUMALA DO ARROIO

SAVUSA VIII POI BRU

MALUDHO DA AT

X

SOMADALA L.VERA

UAPITI DA AT

FAMADHI L.VERA

IRLANDA DA AT

IANDURA L.VERA

ESMERALDA DA AT

ARHIMA DA L-VERA

PRENHE DE REPRODUTORES MÚLTIPLOS (RACN 2470 • RACN 3084 • RACN 3192) A 6 MESES

AVALIAÇÃO DE CARÇAÇA

AOL	AOL/100	RATIO	MAR	EGS	EGS/100	RUMP
69.69	15.59	0.49	2.79	5.59	1.25	10.30



CLIQUE NA IMAGEM PARA ASSISTIR AO VÍDEO

5º LEILÃO VIRTUAL *Matrizes* NELORE
Loma Verá

RUBENS DE ANDRADE CARVALHO NETO - FAZENDA LOMA VERÁ

39

AMUDALA L.VERA

FÊMEA • RACN 3520 • 08/09/2020 • **564 kg**

JANAJUR DO ARROIO

ROLIDHI DO ARROIO

GARIMPEIRO DA AT

GALAKADY L.VERA

TAPACA

LACTOSE DA AM

NARPHORAM FIV DA AT

X

JAKIRA L.VERA

SUDAO DA AT

CHIRUMO DA PET.

ANITA DA AT

CAJATY 4P DA PET.

SAFIRA DA AT

KISSENI POI DA PET.

PRENHE DE REPRODUTORES MÚLTIPLOS (RACN 2470 • RACN 3084 • RACN 3192) A 5 MESES

AVALIAÇÃO DE CARÇAÇA

AOL	AOL/100	RATIO	MAR	EGS	EGS/100	RUMP
81.85	14.88	0.51	3.41	7.20	1.31	15.33



CLIQUE NA IMAGEM PARA ASSISTIR AO VÍDEO

5º LEILÃO VIRTUAL *Matrizes* NELORE
Loma Verá

RUBENS DE ANDRADE CARVALHO NETO - FAZENDA LOMA VERÁ

40

AGHAMA L.VERA

FÊMEA • RACN 3577 • 21/10/2020 • 480 kg

LUDY DE GARCA

ROLIDHI DO ARROIO

LERON TE 7 ESTRELAS

GAJAHADY L.VERA

HATNA TE 7 ESTRELAS

EBRHAREMA ARROIO

HALINDY DO ARROIO

X

MANGURA L.VERA

JANAJUR DO ARROIO

RAJA DA AT

VIBHIRA ARROIO

FAMHA L.VERA

SUDHIRA DO ARROIO

BIRIKHA L. VERA

PRENHE DE REPRODUTORES MÚLTIPLOS (RACN 2470 • RACN 3084 • RACN 3192) A 4 MESES

AVALIAÇÃO DE CARÇA

AOL	AOL/100	RATIO	MAR	EGS	EGS/100	RUMP
82.59	17.53	0.49	3.53	7.70	1.63	13.05



CLIQUE NA IMAGEM PARA ASSISTIR AO VÍDEO

5º LEILÃO VIRTUAL *Matrizes* NELORE
Loma Verá

RUBENS DE ANDRADE CARVALHO NETO - FAZENDA LOMA VERÁ

42

ANATAKA L.VERA

FÊMEA • RACN 3617 • 24/11/2020 • **533 kg**

HIMALAYA DO BR.

GANJIVARY POI DO BR.

IVHUR FIV POI ARROIO

FANTASTICO NELOPORA

KOTHARI POI ARROIO

BORUCIA TE NELOPORA

MAJADY ARROIO

X

IVOLUVEL NELOPORA

FAIDAM DE GARCA

CAJAR FIV NELOPORA

AGHATA ARROIO

FELINA NELOPORA

ROMARA DO ARROIO

BARCELONA TE NELOPOR

PRENHE DE REPRODUTORES MÚLTIPLOS (RACN 2470 • RACN 3084 • RACN 3192) A 5 MESES

AVALIAÇÃO DE CARÇAÇA

AOL	AOL/100	RATIO	MAR	EGS	EGS/100	RUMP
75.22	14.75	0.51	3.65	6.29	1.23	16.18



CLIQUE NA IMAGEM PARA ASSISTIR AO VÍDEO

5º LEILÃO VIRTUAL *Matrizes* NELORE
Loma Verá

RUBENS DE ANDRADE CARVALHO NETO - FAZENDA LOMA VERÁ

43

BAKHARA L.VERA

FÊMEA • RACN 3655 • 25/01/2021 • **510 kg**

JANAJUR DO ARROIO

JANAJUR DO ARROIO

GARIMPEIRO DA AT

JANDHU FIV ARROIO

TAPACA

RAVANA DO ARROIO

NARPHORAM FIV DA AT

X

HAILARA L.VERA

SUDAO DA AT

THANDU TE POI DO BR.

ANITA DA AT

BOEMIA DA GAIVOTA

SAFIRA DA AT

GABARRA DA AMERICA

PRENHE DE REPRODUTORES MÚLTIPLOS (RACN 2470 • RACN 3084 • RACN 3192) A 5 MESES

AVALIAÇÃO DE CARÇAÇA

AOL	AOL/100	RATIO	MAR	EGS	EGS/100	RUMP
83.39	15.44	0.51	3.11	8.99	1.66	10.79



CLIQUE NA IMAGEM PARA ASSISTIR AO VÍDEO

5º LEILÃO VIRTUAL *Matrizes* NELORE
LomaVerá

RUBENS DE ANDRADE CARVALHO NETO - FAZENDA LOMA VERÁ

45

BALURA L.VERA

FÊMEA • RACN 3728 • 22/06/2021 • 500 kg

HIMALAYA DO BR.

CAJAR FIV NELOPORA

IVHUR FIV POI ARROIO

FAKANNU FIV NELOPORA

KOTHARI POI ARROIO

AJORY POI NELOPORA

MAJADY ARROIO

X

RANATTA L.VERA

FAIDAM DE GARCA

EVHAGAR FIV L.VERA

AGHATA ARROIO

GIRAJA L.VERA

ROMARA DO ARROIO

DIVHARA L. VERA

PRENHE DE REPRODUTORES MÚLTIPLOS (RACN 2470 • RACN 3084 • RACN 3192) A 6 MESES

AVALIAÇÃO DE CARÇAÇA

AOL	AOL/100	RATIO	MAR	EGS	EGS/100	RUMP
72.95	15.82	0.47	3.74	5.39	1.17	14.38



CLIQUE NA IMAGEM PARA ASSISTIR AO VÍDEO

5º LEILÃO VIRTUAL *Matrizes* NELORE
Loma Verá

RUBENS DE ANDRADE CARVALHO NETO - FAZENDA LOMA VERÁ

46

BAKATA L.VERA

FÊMEA • RACN 3750 • 13/07/2021 • **498 kg**

JANDHU FIV ARROIO

KURUPATHY IMP.

JAHMUDY L.VERA

AMEDABA

EDARAJA L.VERA

CHAPATHY IMP.

SONAGAR L.VERA

X

JAMATARA FIV L.VERA

VENTO SERENATA

ROLIDHI DO ARROIO

MARHUTA L.VERA

DAPHATI DO ARROIO

HUNAMALA L.VERA

GHASSAHA POI DO ARRO

PRENHE DE REPRODUTORES MÚLTIPLOS (RACN 2470 • RACN 3084 • RACN 3192) A 6 MESES

AVALIAÇÃO DE CARÇAÇA

AOL	AOL/100	RATIO	MAR	EGS	EGS/100	RUMP
73.12	15.79	0.52	3.17	5.39	1.16	11.14



CLIQUE NA IMAGEM PARA ASSISTIR AO VÍDEO

5º LEILÃO VIRTUAL *Matrizes* NELORE
Loma Verá

RUBENS DE ANDRADE CARVALHO NETO - FAZENDA LOMA VERÁ

47

BAVARANA L.VERA

FÊMEA • RACN 3761 • 15/07/2021 • **574 kg**

LERON TE 7 ESTRELAS

YELLAMARU

HALINDY DO ARROIO

ARU LEI NJOP

VIBHIRA ARROIO

LAKSHIA

SAJUNAGADI L.VERA

X

TARUANA L.VERA

ROLIDHI DO ARROIO

EVHAGAR FIV L.VERA

GASARA L.VERA

JADUANA L.VERA

DHAITA L. VERA

LIGA DA AM

PRENHE DE REPRODUTORES MÚLTIPLOS (RACN 2470 • RACN 3084 • RACN 3192) A 5 MESES

AVALIAÇÃO DE CARÇAÇA

AOL	AOL/100	RATIO	MAR	EGS	EGS/100	RUMP
66.70	12.63	0.45	2.47	6.29	1.19	18.87



CLIQUE NA IMAGEM PARA ASSISTIR AO VÍDEO

5º LEILÃO VIRTUAL *Matrizes* NELORE
Loma Verá

RUBENS DE ANDRADE CARVALHO NETO - FAZENDA LOMA VERÁ

48

BADAVARA L.VERA

FÊMEA • RACN 3763 • 15/07/2021 • **475 kg**

EBHUMADY DO ARROIO

EDHUPATI DO ARROIO

JUBADHI ARROIO

MAJAVADI ARROIO

BHUMALA DO ARROIO

GEDALLI DO ARROIO

MADHUJANI FIV L.VERA

X

JULIETA DO CACHEADO

JERU FIV DO BRUMADO

FAMADHI L.VERA

JITHENA FIV ARROIO

IUDAMA L.VERA

VAJHARA ARROIO

CORDOBA DA AT

PRENHE DE REPRODUTORES MÚLTIPLOS (RACN 2470 • RACN 3084 • RACN 3192) A 6 MESES

AVALIAÇÃO DE CARÇA

AOL	AOL/100	RATIO	MAR	EGS	EGS/100	RUMP
61.88	14.70	0.49	2.30	4.19	1.00	9.88



CLIQUE NA IMAGEM PARA ASSISTIR AO VÍDEO

5º LEILÃO VIRTUAL *Matrizes* NELORE
Loma Verá

RUBENS DE ANDRADE CARVALHO NETO - FAZENDA LOMA VERÁ

49

BAGHALA L.VERA

FÊMEA • RACN 3806 • 09/08/2021 • **488 kg**

JANAJUR DO ARROIO

ROLIDHI DO ARROIO

JANDHU FIV ARROIO

GALAKADY L.VERA

RAVANA DO ARROIO

LACTOSE DA AM

JAHMUDY L.VERA

X

JAKIRA L.VERA

GUVHALDI DO ARROIO

CHIRUMO DA PET.

EDARAJA L.VERA

CAJATY 4P DA PET.

EFRIDA YC

KISSENI POI DA PET.

PRENHE DE REPRODUTORES MÚLTIPLOS (RACN 2470 • RACN 3084 • RACN 3192) A 6 MESES

AVALIAÇÃO DE CARÇAÇA

AOL	AOL/100	RATIO	MAR	EGS	EGS/100	RUMP
96.20	21.43	0.57	3.65	9.88	2.20	11.26



CLIQUE NA IMAGEM PARA ASSISTIR AO VÍDEO

5º LEILÃO VIRTUAL *Matrizes* NELORE
Loma Verá

RUBENS DE ANDRADE CARVALHO NETO - FAZENDA LOMA VERÁ

52

BADIPARA L.VERA

FÊMEA • RACN 3847 • 01/09/2021 • 480 kg

LERON TE 7 ESTRELAS

JANDHU FIV ARROIO

HALINDY DO ARROIO

JAHMUDY L.VERA

VIBHIRA ARROIO

EDARAJA L.VERA

SAJUNAGADI L.VERA

X

TABANGA L.VERA

ROLIDHI DO ARROIO

AMEDABA

GASARA L.VERA

LONUJA FIV POI L.VERA

DHAITA L. VERA

ITALA FIV POI ARROIO

PRENHE DE REPRODUTORES MÚLTIPLOS (RACN 2470 • RACN 3084 • RACN 3192) A 4 MESES

AVALIAÇÃO DE CARÇAÇA

AOL	AOL/100	RATIO	MAR	EGS	EGS/100	RUMP
74.07	17.35	0.51	3.52	6.74	1.58	9.95



CLIQUE NA IMAGEM PARA ASSISTIR AO VÍDEO

5º LEILÃO VIRTUAL *Matrizes* NELORE
Loma Verá

RUBENS DE ANDRADE CARVALHO NETO - FAZENDA LOMA VERÁ

53

BABILA L.VERA

FÊMEA • RACN 3850 • 08/09/2021 • **443 kg**

JANDHU FIV ARROIO

YELLAMARU

JAHMUDY L.VERA

AMBURAJAN POI DA NJOP

EDARAJA L.VERA

NANPALLI

SONAGAR L.VERA

X

UVADALA FIV L.VERA

VENTO SERENATA

HEMANGA FIV BRUMADO

MARHUTA L.VERA

GATANYA L.VERA

HUNAMALA L.VERA

GADALAVY DO ARROIO

PRENHE DE REPRODUTORES MÚLTIPLOS (RACN 2470 • RACN 3084 • RACN 3192) A 3 MESES

AVALIAÇÃO DE CARÇAÇA

AOL	AOL/100	RATIO	MAR	EGS	EGS/100	RUMP
82.83	20.97	0.47	2.42	6.29	1.59	8.98



CLIQUE NA IMAGEM PARA ASSISTIR AO VÍDEO

5º LEILÃO VIRTUAL *Matrizes* NELORE
Loma Verá

RUBENS DE ANDRADE CARVALHO NETO - FAZENDA LOMA VERÁ

54

BARAGHA POI L.VERA

FÊMEA **POI** • RACN 3899 • 18/10/2021 • **480 kg**

VAREDO DA IND.

AMEDABA

VAREDO DC POI TE

SHANKAR FIV POI L.VERA

SHAKUNI 87 DC POI

SAVUSA VIII POI BRU

GOWNDAN FIV POI BRUMADO

X

PURUMA POI L.VERA

BAORE POI DO BR.

EVEREST III

HOTRA POI DO BRUMADO

IGANA FIV POI ARROIO

KOTTI XIV FIV POI BR

DARASHI POI ARROIO

PRENHE DE REPRODUTORES MÚLTIPLOS (RACN 2470 • RACN 3084 • RACN 3192) A 5 MESES

AVALIAÇÃO DE CARÇAÇA

AOL	AOL/100	RATIO	MAR	EGS	EGS/100	RUMP
75.23	17.50	0.47	2.10	7.64	1.78	12.13



CLIQUE NA IMAGEM PARA ASSISTIR AO VÍDEO

5º LEILÃO VIRTUAL *Matrizes* NELORE
Loma Verá

RUBENS DE ANDRADE CARVALHO NETO - FAZENDA LOMA VERÁ

55

BARADHUA POI L.VERA

FÊMEA **POI** • RACN 3914 • 25/10/2021 • **440 kg**

VAREDO DA IND.

KURUPATHY IMP.

VAREDO DC POI TE

AMEDABA

SHAKUNI 87 DC POI

CHAPATHY IMP.

GOWNDAN FIV POI BRUMADO

X

MAGURATA FIV POI L.VERA

BAORE POI DO BR.

ATANU FIV POI DO BR.

HOTRA POI DO BRUMADO

ILISA POI BRU

KOTTI XIV FIV POI BR

MALLIKA IX FIV POI B

PRENHE DE REPRODUTORES MÚLTIPLOS (RACN 2470 • RACN 3084 • RACN 3192) A 5 MESES

AVALIAÇÃO DE CARÇA

AOL	AOL/100	RATIO	MAR	EGS	EGS/100	RUMP
77.84	21.68	0.47	1.92	7.29	2.03	13.49



CLIQUE NA IMAGEM PARA ASSISTIR AO VÍDEO

5º LEILÃO VIRTUAL *Matrizes* NELORE
Loma Verá

RUBENS DE ANDRADE CARVALHO NETO - FAZENDA LOMA VERÁ

56

BANTIRA L.VERA

FÊMEA • RACN 3919 • 25/10/2021 • **455 kg**

LERON TE 7 ESTRELAS

JANDHU FIV ARROIO

HALINDY DO ARROIO

JAHMUDY L.VERA

VIBHIRA ARROIO

EDARAJA L.VERA

SAJUNAGADI L.VERA

X

SHAHADA L.VERA

ROLIDHI DO ARROIO

MADAJAR POI ARROIO

GASARA L.VERA

MAJAPURA POI L.VERA

DHAITA L. VERA

NURAJA POI ARROIO

PRENHE DE REPRODUTORES MÚLTIPLOS (RACN 2470 • RACN 3084 • RACN 3192) A 5 MESES

AVALIAÇÃO DE CARÇAÇA

AOL	AOL/100	RATIO	MAR	EGS	EGS/100	RUMP
70.69	17.99	0.48	3.16	5.77	1.47	9.51



CLIQUE NA IMAGEM PARA ASSISTIR AO VÍDEO

5º LEILÃO VIRTUAL *Matrizes* NELORE
Loma Verá

RUBENS DE ANDRADE CARVALHO NETO - FAZENDA LOMA VERÁ

57

BOTHARA L.VERA

FÊMEA • RACN 3947 • 05/11/2021 • **415 kg**

JANAJUR DO ARROIO

GUVHALDI DO ARROIO

JANDHU FIV ARROIO

GANDIRY L.VERA

RAVANA DO ARROIO

ZHOANY I DA PET.

JAHMUDY L.VERA

X

SANATHA L.VERA

GUVHALDI DO ARROIO

JANAJUR DO ARROIO

EDARAJA L.VERA

GHADUA FIV L.VERA

EFRIDA YC

EBRHAREMA ARROIO

PRENHE DE REPRODUTORES MÚLTIPLOS (RACN 2470 • RACN 3084 • RACN 3192) A 3.5 MESES

AVALIAÇÃO DE CARÇAÇA

AOL	AOL/100	RATIO	MAR	EGS	EGS/100	RUMP
66.07	17.86	0.49	2.88	7.19	1.94	11.69

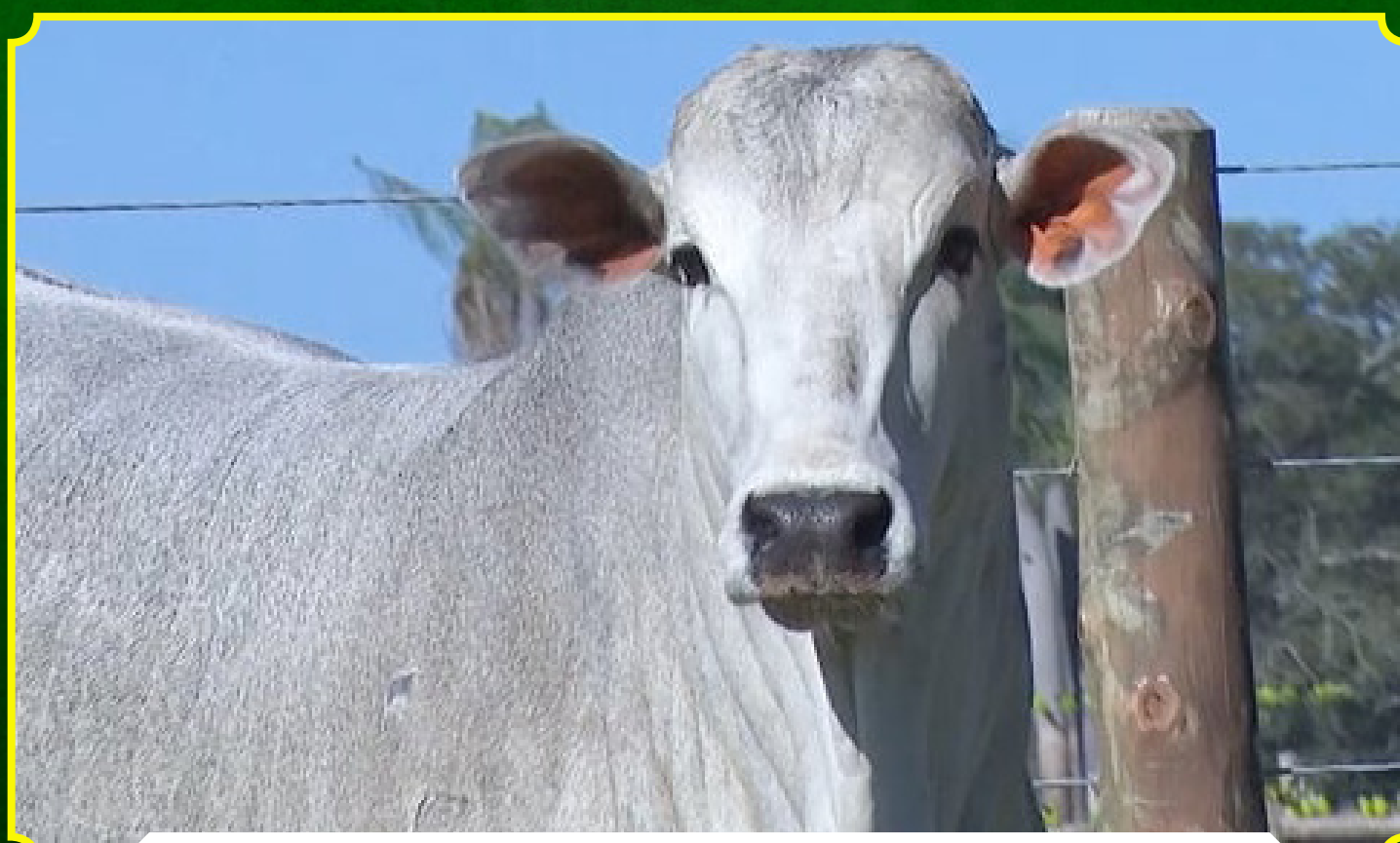

CLIQUE NA IMAGEM PARA ASSISTIR AO VÍDEO

5º LEILÃO VIRTUAL *Matrizes* NELORE
Loma Verá

RUBENS DE ANDRADE CARVALHO NETO - FAZENDA LOMA VERÁ

58

BATAHARA POI L.VERA

FÊMEA **POI** • RACN 3788 • 30/07/2021 • **440 kg**

VAREDO DA IND.

KURUPATHY IMP.

VAREDO DC POI TE

AMEDABA

SHAKUNI 87 DC POI

CHAPATHY IMP.

GOWNDAN FIV POI BRUMADO

X

JULARHA FIV POI L.VERA

BAORE POI DO BR.

BELUR

HOTRA POI DO BRUMADO

JULA FIV POI ARROIO

KOTTI XIV FIV POI BR

DARASHI POI ARROIO

ACASALADA COM REPRODUTORES MÚLTIPLOS (RACN 2470 •
RACN 3084 • RACN 3192)

AVALIAÇÃO DE CARÇAÇA

AOL	AOL/100	RATIO	MAR	EGS	EGS/100	RUMP
63.80	16.49	0.49	3.31	9.25	2.39	16.18



CLIQUE NA IMAGEM PARA ASSISTIR AO VÍDEO

5º LEILÃO VIRTUAL *Matrizes* NELORE
LomaVerá

FRANCISCO JOSÉ DE CARVALHO NETO - FAZENDA ARROIO SEXTO

59

PANIMANA ARROIO

FÊMEA • FJC 5374 • 04/10/2016 • **750 kg**

KURUPATHY IMP.

KURUPATHY IMP.

AMEDABA

CHAKUR POI TE ZEB.VR

CHAPATHY IMP.

MADRAS POI DA ZEB.VR

ODANKHUR FIV POI ARROIO

X

GEOMETRIA OT

HEMANGA FIV BRUMADO

QUARTUDO OT

HILANA POI ARROIO

X AMENDOA OT

CHANDIKA TE DO FAE

SEQUENCIA OT TE

PRENHE DO TOURO PUMADUR POI ARROIO

AVALIAÇÃO DE CARÇAÇA

AOL	AOL/100	RATIO	MAR	EGS	EGS/100	RUMP
84.49	12.43	0.49	3.90	18.19	2.68	27.40



CLIQUE NA IMAGEM PARA ASSISTIR AO VÍDEO

5º LEILÃO VIRTUAL *Matrizes* NELORE
LomaVerá

FRANCISCO JOSÉ DE CARVALHO NETO - FAZENDA ARROIO SEXTO

60

TABATARA ARROIO

FÊMEA • FJC 5973 • 29/08/2019 • **590 kg**

GARIMPEIRO DA AT

--

EDHUPATI DO ARROIO

KARVADI IMP.

RAVANA DO ARROIO

--

MOGADARI ARROIO

X

JAGHARA FIV ARROIO

ANURU POI DO BR

CHATUTH POI DO BR.

GADHUMA DO ARROIO

VAJHARA ARROIO

BHUMALA DO ARROIO

JAIDIRA DO ARROIO

PRENHE DO TOURO MOGADARI ARROIO

AVALIAÇÃO DE CARÇAÇA

AOL	AOL/100	RATIO	MAR	EGS	EGS/100	RUMP
66.87	12.62	0.48	4.53	7.64	1.44	14.01



CLIQUE NA IMAGEM PARA ASSISTIR AO VÍDEO

5º LEILÃO VIRTUAL *Matrizes* NELORE
LomaVerá

FRANCISCO JOSÉ DE CARVALHO NETO - FAZENDA ARROIO SEXTO

61

TARAJAVA ARROIO

FÊMEA • FJC 6001 • 25/09/2019 • **740 kg**

EBHUMADY DO ARROIO

AMAVHADI ARROIO

MATHUR ARROIO

JATHADU ARROIO

HASANA ARROIO

EPHANDA DO ARROIO

RUNAPPUR ARROIO

X

PATIALA ARROIO

HEMANGA FIV BRUMADO

QUARTUDO OT

LIJARA ARROIO

X AMENDOA OT

MIELINA DO ARROIO

SEQUENCIA OT TE

PRENHE DO TOURO PUMADUR POI ARROIO

AVALIAÇÃO DE CARÇAÇA

AOL	AOL/100	RATIO	MAR	EGS	EGS/100	RUMP
94.29	14.03	0.53	3.27	11.22	1.67	28.76



CLIQUE NA IMAGEM PARA ASSISTIR AO VÍDEO

5º LEILÃO VIRTUAL *Matrizes* NELORE
Loma Vera

FRANCISCO JOSÉ DE CARVALHO NETO - FAZENDA ARROIO SEXTO

62

UBHITA ARROIO

FÊMEA • FJC 6112 • 14/07/2020 • 560 kg

EBHUMADY DO ARROIO

JATHADU ARROIO

MATHUR ARROIO

OVADALI FIV ARROIO

HASANA ARROIO

GRHUMA DO ARROIO

RUNAPPUR ARROIO

X

PURADA ARROIO

HEMANGA FIV BRUMADO

DHIBAR DO ARROIO

LIJARA ARROIO

RALABURA ARROIO

MIELINA DO ARROIO

NOVADA ARROIO

PRENHE DO TOURO UDUJHAR L.VERA

AVALIAÇÃO DE CARÇA

AOL	AOL/100	RATIO	MAR	EGS	EGS/100	RUMP
71.98	14.40	0.55	3.94	11.68	2.34	26.94



CLIQUE NA IMAGEM PARA ASSISTIR AO VÍDEO

5º LEILÃO VIRTUAL *Matrizes* NELORE
Loma Vera

FRANCISCO JOSÉ DE CARVALHO NETO - FAZENDA ARROIO SEXTO

63

UDHERAJA ARROIO

FÊMEA • FJC 6120 • 17/07/2020 • **590 kg**

AMAVHADI ARROIO

RAJA DA AT

JATHADU ARROIO

LODHAR ARROIO

EPHANDA DO ARROIO

JURANA FIV ARROIO

OVADALI FIV ARROIO

X

PUMALA ARROIO

LERON TE 7 ESTRELAS

JANAJUR DO ARROIO

GRHUMA DO ARROIO

BATINADA DO ARROIO

VANDDHIRA ARROIO

NAHANANDI POI ARROIO

PRENHE DO TOURO UDUJHAR L.VERA

AVALIAÇÃO DE CARÇAÇA

AOL	AOL/100	RATIO	MAR	EGS	EGS/100	RUMP
64.71	12.09	0.53	3.72	8.76	1.64	10.64



CLIQUE NA IMAGEM PARA ASSISTIR AO VÍDEO

5º LEILÃO VIRTUAL *Matrizes* NELORE
Loma Vera

FRANCISCO JOSÉ DE CARVALHO NETO - FAZENDA ARROIO SEXTO

64

UKARAMA ARROIO

FÊMEA • FJC 6126 • 23/07/2020 • 580 kg

EBHUMADY DO ARROIO

JANAJUR DO ARROIO

MATHUR ARROIO

OTUJAR FIV ARROIO

HASANA ARROIO

IJENA FIV DO ARROIO

RUNAPPUR ARROIO

X

PAKHARA ARROIO

HEMANGA FIV BRUMADO

LIMADHI ARROIO

LIJARA ARROIO

PITUMA ARROIO

MIELINA DO ARROIO

ALISEE FIV DA CRIACA

PRENHE DO TOURO UDUJHAR L.VERA

AVALIAÇÃO DE CARÇAÇA

AOL	AOL/100	RATIO	MAR	EGS	EGS/100	RUMP
69.29	13.45	0.47	4.37	11.43	2.22	23.00



CLIQUE NA IMAGEM PARA ASSISTIR AO VÍDEO

5º LEILÃO VIRTUAL *Matrizes* NELORE
LomaVerá

AUREA LILIA SPENGLER VAVAS - FAZENDA SERRARIA LLL

65

OLGA DA SERRARIA

FÊMEA • ALSV 606 • 29/09/2020 • **552 kg**

JANAJUR DO ARROIO

EBHUMADY DO ARROIO

GARIMPEIRO DA AT

JUBADHI ARROIO

TAPACA

BHUMALA DO ARROIO

ESCUDO FIV DA AT

X

NALIBHYA FIV DA AT

VASUVEDA POI

URAPURU DA AT

NALINI 7 DC POI TE

DALILA DA AT

NALINI XLIII DA SH

MAGIA FIV DO BR.

PRENHE DO TOURO JANDHU FIV CSOV EM 05/10/2022



CLIQUE NA IMAGEM PARA ASSISTIR AO VÍDEO

5º LEILÃO VIRTUAL *Matrizes* NELORE
LomaVerá

AUREA LILIA SPENGLER VAVAS - FAZENDA SERRARIA LLL

66

ORIBA DA SERRARIA

FÊMEA • ALSV 654 • 03/12/2020 • **556 kg**

GOLIAS IMP.

IGUACU DA PAG.

GRADO DA SC

LEGAT MJ DA O.D AGUA

SAJENE VR

FALTA DA O. D'AGUA

MAKRE FIV DICA

X

FLAMULA DA RINCAO

MANH 105

LUDY DE GARCA

JERUSKA FIV DA DICA

SENZALA DA SS

LOMAGUNAN

OITAVA DA SS

PRENHE DO TOURO JANDHU FIV CSOV EM 05/10/2022



CLIQUE NA IMAGEM PARA ASSISTIR AO VÍDEO

5º LEILÃO VIRTUAL *Matrizes* NELORE
LomaVerá

KAU NANTES - FAZENDA TORDO CUE

67

JAALI

FÊMEA • KAU 699 • 01/09/2020 • 542 kg

EBHAN DA SETE

EDHUPATI DO ARROIO

FAIDAM DE GARCA

MAJAVADI ARROIO

RAIANA DO ARROIO

GEDALLI DO ARROIO

JHAGAR DA SERRARIA

X

HALALI FIV

UAPITI DA AT

AKVAN FIV POI NELOPO

CIRANDINHA DA AT

TEORIA DA QUIT.

SETEIRA DA AT

ONCA DA QUIT.

PRENHE DO TOURO TADAVANDI ARROIO EM 13/10/2022

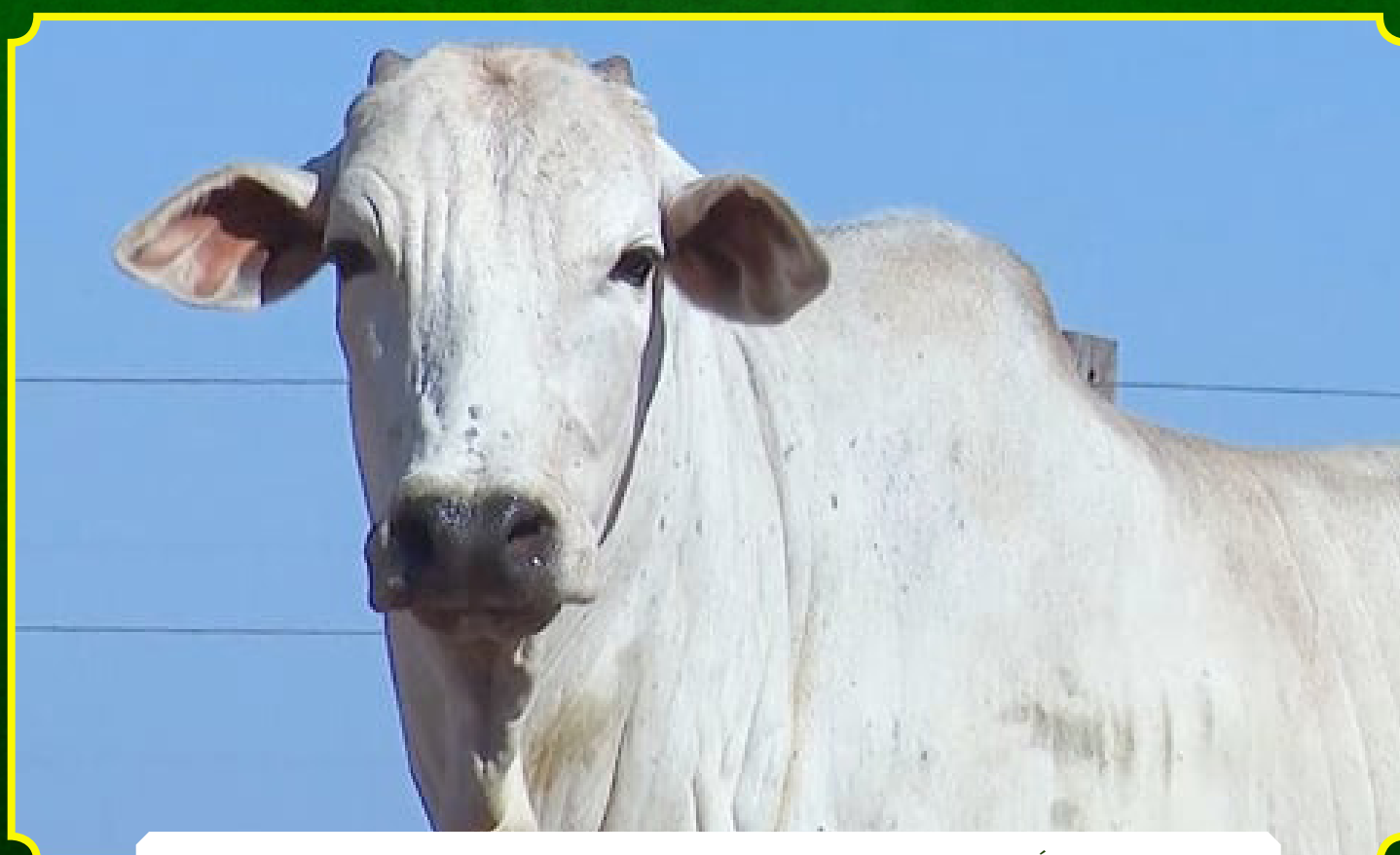

CLIQUE NA IMAGEM PARA ASSISTIR AO VÍDEO

5º LEILÃO VIRTUAL *Matrizes* NELORE
LomaVerá

KAU NANTES - FAZENDA TORDO CUE

68

JANNA

FÊMEA • KAU 679 • 15/08/2020 • **550 kg**

AMAVHADI ARROIO

YELLAMARU

JATHADU ARROIO

ARU LEI NJOP

EPHANDA DO ARROIO

LAKSHIA

PAMADHU ARROIO

X

PANNA DA FT

GUNARASI POI BRUMADO

JANAJUR DO ARROIO

MAJHILA ARROIO

DELISIEE

IMAJHARA ARROIO

FENDA DA FR

PRENHE DO TOURO TADAVANDI ARROIO EM 13/10/2022

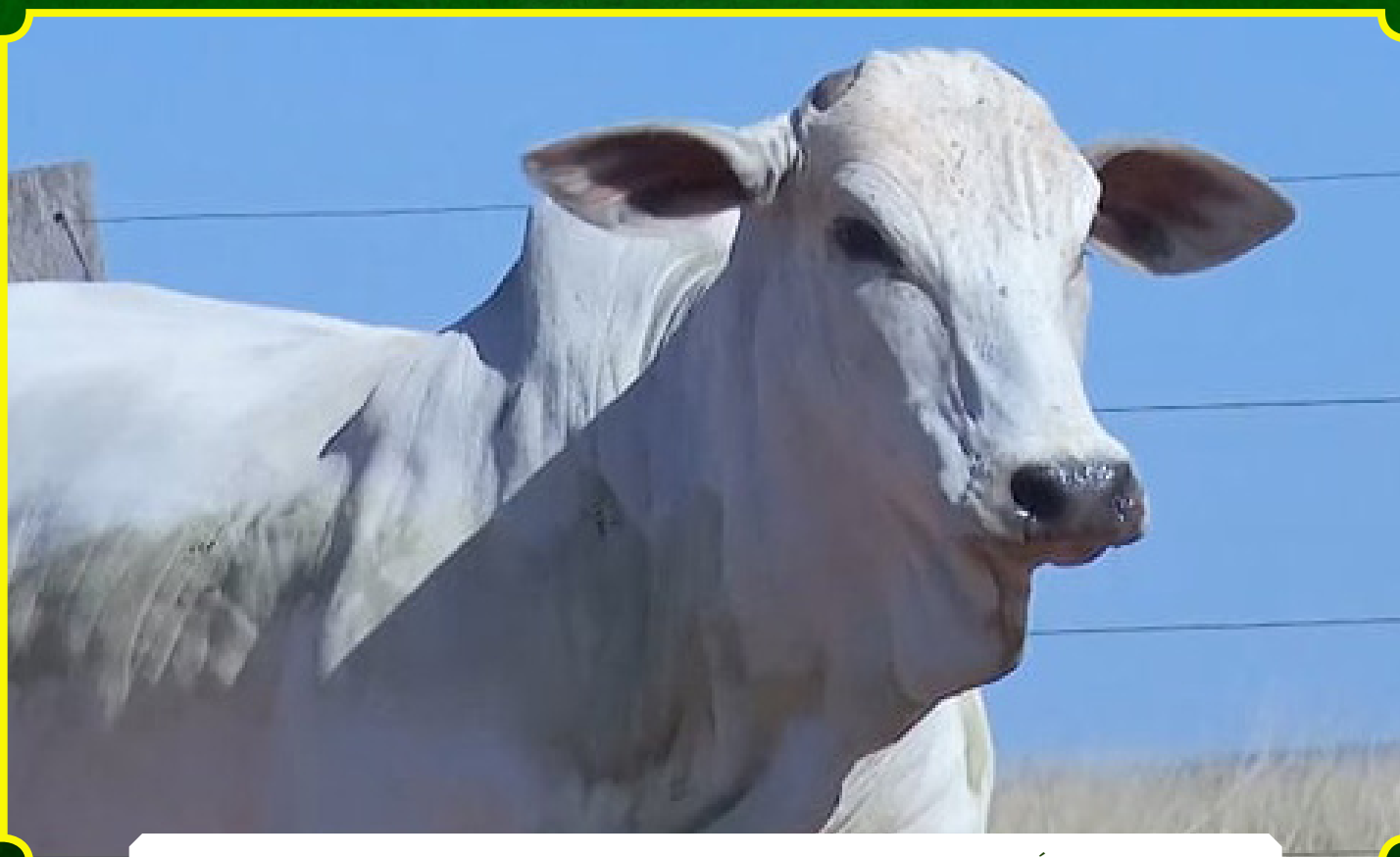

CLIQUE NA IMAGEM PARA ASSISTIR AO VÍDEO

REGULAMENTO DO LEILÃO

O presente regulamento estabelecerá as normas que serão observadas durante o leilão, sendo que seu cumprimento será obrigatório a todos aqueles que, na condição de convidados, participantes e/ou promotores do evento, quiserem promover a aquisição ou venda de animal(is) ou produto(s) agrobusiness, ou como mero espectador.

1. DEFINIÇÕES

1.1 Considera-se LEILÃO o evento que visa a comercialização de animal(is) e/ou produto(s), pela melhor oferta de valores, efetuada de forma aberta e aceita por um leiloeiro.

1.2 Considera-se EMPRESA LEILOEIRA a empresa responsável pela organização e coordenação do leilão. O presente leilão será coordenado e organizado pela Central Leiloes Ltda.

1.3 Considera-se LEILOEIRO a pessoa inscrita no Sindicato Nacional dos Leiloeiros Rurais, detentor de fé-pública, e que será responsável pela recepção das propostas de ofertas aos lotes comercializados, bem como pela batida do martelo e concretização do negócio.

1.4 Considera-se PROMOTOR DO EVENTO a(s) pessoa(s), física(s) ou jurídica(s), que for(em) responsável(is) pela promoção do evento e arrematação do(s) animal(is) ou produto(s) para serem comercializados no leilão.

1.5 Considera-se CONVIDADO a pessoa, física ou jurídica, que for proprietária de animal(is) ou produto(s) que será(ao) comercializado(s) no leilão. Ao convidado também será permitida a realização de compras no leilão.

1.6 Considera-se PARTICIPANTE todo aquele que comparecer no leilão e que tenha interesse na compra de animal(is) ou produto(s) comercializado(s) no evento, ou como mero espectador.

1.7 Considera-se COMISSÃO DE COMPRA a comissão paga pelo comprador do(s) animal(is) / produto(s) à EMPRESA LEILOEIRA, que será anunciada pelo leiloeiro no início do leilão, cujo percentual incidirá sobre o valor total de cada lote apregoado.

1.8 Considera-se COMISSÃO DE VENDA a comissão paga pelo proprietário do(s) animal(is) / produto(s) ao PROMOTOR DO EVENTO / EMPRESA LEILOEIRA.

1.9 Considera-se PRODUTO tudo que não seja semovente e que possa ser comercializado em leilão, tais como: embrião, sêmen, etc.

1.10 Considera-se LANCE DE DEFESA o lance ofertado pelo próprio proprietário do animal(is) ou produto(s), quando não alcançado o preço esperado por este junto ao leilão. Nesta hipótese, o proprietário será responsável pelo pagamento das comissões de compra e venda acima previstas.

1.11 Considera-se LOTE o grupo de animais ou o animal individualmente e/ou de produtos a serem colocados à venda através de leilão, devidamente identificado no catálogo.

2. CADASTRO:

2.1 Todo aquele que pretenda apresentar lance no leilão deverá estar previamente cadastrado junto à Central Leiloes Ltda, podendo encaminhar tal solicitação à empresa leiloeira com antecedência, para fins de análise e aprovação prévia dos cadastros. Nesta hipótese, o pedido de cadastramento importará em autorização automática à empresa leiloeira de consulta de informações do solicitante junto ao SERASA ou outros órgãos de proteção ao crédito.

2.2 A Central Leiloes Ltda disponibilizará aos convidados e participantes um escritório no local do evento, podendo o cadastro ser efetuado neste local. Nesta hipótese, toda compra efetuada pelo convidado ou participante ficará condicionada à posterior aprovação do cadastro, bem como aceitação pelo VENDEDOR.

2.3 A presença dos convidados ou participantes no recinto do leilão importará em imediata autorização à Central Leiloes Ltda em promover consultas sobre os mesmos junto ao SERASA ou outros órgãos de proteção ao crédito.

2.4 Os empregados da Central Leiloes Ltda não estão autorizados a avaliar ou endossar qualquer comprador junto ao leilão.

2.5 A existência de cadastro não dispensará a necessidade de apresentação de avalista, caso seja solicitado pelo VENDEDOR ou pela Central Leiloes Ltda.

2.6 Será permitida a compra de animal(is) / produto(s) mediante procuração por Instrumento Público, a qual deverá ser específica para aquele evento e deverá conter o valor máximo autorizado pelo outorgante e desde que este possua cadastro aprovado junto à Central Leiloes Ltda, que permanecerá com referida procuração.

2.7 A Central Leiloes Ltda atua como intermediária das transações, sendo responsável pela organização e coordenação do evento, não se responsabilizando pelo inadimplemento do comprador, seja em relação ao valor do(s) produto(s) / animal(is) adquirido(s), seja em relação às comissões de venda. Portanto, cabe ao vendedor manifestar-se sobre o cadastro do comprador antes da assinatura do contrato de compra e venda, bem como exigir a assinatura de avalista antes da formalização deste contrato.

3. DO LEILOEIRO:

3.1 O leilão será realizado por um LEILOEIRO RURAL, devidamente inscrito nos órgãos próprios, sendo que a venda considerará efetuada com a batida do martelo, momento em que as partes, compradores e vendedores, estarão obrigados ao cumprimento do negócio fechado, exceto na hipótese de não aprovação do cadastro do comprador, na forma do item 02 supra.

3.2 Poderá o leiloeiro, durante o leilão, promover as alterações das presentes normas, estabelecer outras regras, alterar as disposições do catálogo, de lotes ou condições de pagamento, instituir preços mínimos, sem direito de reclamação ou indenização por parte dos convidados ou participantes.

4. DISPOSIÇÕES ESPECÍFICAS PARA LEILÃO DE PRENHEZES:

4.1 Salvo estipulação em contrário, nos casos de livre acasalamento ou embrião a ser coletado, a primeira parcela será considerada como sinal de negócio e devidas no ato. As demais parcelas somente poderão ser exigidas do(s) COMPRADOR(es) após o recebimento ou a retirada da(s) prenhez(es) confirmada(s). Caso o VENDEDOR tenha recebido antecipadamente alguma parcela e a prenhez não consiga se realizar o VENDEDOR restituirá ao(s) COMPRADOR(es) o valor recebido.

4.2. PRENHEZES RECEPTORAS:

4.2.1. O VENDEDOR se responsabiliza em apresentar a(s) receptora(s) em perfeitas condições físicas, com boa habilidade maternal, a fim de bem criar o embrião.

4.2.2. O COMPRADOR, por sua vez, se compromete a mantê-la(s) sob as mesmas condições de manejo e trato, a fim de não prejudicar o desenvolvimento do embrião adquirido.

4.2.3. O COMPRADOR deverá comunicar imediatamente o VENDEDOR em caso de óbito da receptora e/ou da “cria”, bem como de qualquer intercorrência que venha a surgir durante o período gestacional.

4.3. EMBRIÕES A SEREM COLETADOS:

4.3.1. É de responsabilidade de VENDEDOR a coleta e transferência do referido acasalamento, tendo o prazo máximo de 90 dias para a entrega da receptora prenhe, a contar da data da assinatura do presente Contrato, findo o qual poderá o COMPRADOR optar, em comum acordo com o VENDEDOR, escolher outro acasalamento já realizado, de igual importância e valor.

4.4. LIVRES ACASALAMENTOS:

4.4.1. O VENDEDOR oferece a doadora para ser acasalada com o touro da escolha do COMPRADOR, ficando a mesma na propriedade do titular.

4.4.2. O COMPRADOR tem o prazo máximo de 30 dias para enviar o sêmen do reprodutor escolhido, ou autorizar o proprietário da doadora a acasalá-la segundo seu critério.

4.4.3. Todas as despesas provenientes do transporte e aquisição de sêmen que porventura possam ocorrer, serão de inteira responsabilidade do COMPRADOR.

4.4.4. Do acasalamento em questão o COMPRADOR terá direito a apenas uma prenhez proveniente da lavagem, salvo disposição em contrário e acordado entre as partes. Terá também direito a optar se tal prenhez será sexada de macho ou fêmea.

4.4.5. O VENDEDOR garante ao COMPRADOR que a prenhez adquirida venha a nascer com saúde, com garantia de receber RGN (registro geral de nascimento) e RGD (registro geral definitivo).

4.4.6. Caso o produto nascido não preencha os requisitos mencionados no item anterior, deverá o VENDEDOR substituir o produto, caso não possua o mesmo acasalamento, de comum acordo com o COMPRADOR, substituí-lo por outro já nascido de igual categoria e valor.

4.5 A(s) prenhez(es) será(ão) entregue(s) por malha viária, podendo ainda o COMPRADOR retirá-la da propriedade de origem, sob sua conta e responsabilidade.

5. DISPOSIÇÕES ESPECÍFICAS PARA LEILÃO DE SÊMEN:

5.1. O VENDEDOR responde pela qualidade do sêmen de animal de sua propriedade posto a venda.

5.2. Todo lote de sêmen deverá estar à disposição do COMPRADOR para ser retirado em local previamente estipulado. Nos casos em que a entrega do sêmen for feita por empresa de coleta, as despesas decorrentes deste procedimento correrão por conta e risco COMPRADOR.

Quando o sêmen de animal, comercializado for do estoque particular do VENDEDOR, o COMPRADOR deverá providenciar botijão para o transporte, correndo por conta deste todo e qualquer risco.

5.3. Caso queira, poderá o COMPRADOR, no ato da retirada, testar a qualidade do sêmen adquirido, em sendo este raro, desde que seja realizado por profissionais credenciados por uma das centrais de coleta do país.

6. DISPOSIÇÕES GERAIS PARA TODOS OS LEILÕES:

6.1. O leiloeiro apregoará, no início de cada lote, o valor do lance que, multiplicado pelo número de parcelas determinadas, formará o preço total de venda e compra do(s) animal(is)/ produto(s). Também será informada a condição de cada venda, data de vencimento das parcelas, condições gerais do(s) produto(s) ou a(s) condição(ões) física(s) do(s) animal(is) referentes a cada lote.

6.2. Os leilões referentes à gado de elite, embrião e sêmen serão realizados com CLÁUSULA DE RESERVA DE DOMÍNIO, que abrangerá inclusive as “crias” advindas destes, conforme disposto no artigo 95 do Código Civil.

6.3. Excetuando o disposto no item 2. deste Regulamento (aprovação de cadastro), as vendas efetuadas durante o leilão são irrevogáveis e irretratáveis, obrigando comprador e vendedor ao seu cumprimento, por si e por seus herdeiros ou sucessores.

6.4. Ainda que existente índice deflacionário divulgado pelo Governo Federal, os preços estabelecidos no leilão não serão alterados.

6.5. Caberá ao comprador o pagamento do ICMS e ao vendedor o recolhimento do mesmo, referente ao lote adquirido, devendo o segundo informar a Central Leiloes Ltda o número de inscrição junto à Receita Estadual.

6.6. A participação no leilão de qualquer pessoa, seja comprador ou vendedor, implicará na presunção de aceitação de todas as normas previstas neste Regulamento, e, face disponibilização deste Regulamento a todos que se encontram presentes no recinto do leilão através do catálogo, não poderá alegar desconhecimento para eximir de seu cumprimento.

6.7. Compradores domiciliados fora do país deverão informar-se no escritório sobre as condições que regem a compra e venda, que no caso presente somente se operará com o pagamento à vista, em moeda corrente do país, no ato do negócio.

6.8. Salvo estabelecido de forma diversa, por escrito, antes do leilão, o comprador será responsável pelo pagamento da comissão de compra, a qual recai sobre o valor do lote no momento da batida do martelo, em favor da EMPRESA LEILOEIRA, cujo percentual será divulgado pelo leiloeiro no início do evento.

6.9. Salvo estabelecido de forma diversa, por escrito, antes do leilão, o vendedor será responsável pelo pagamento da comissão de venda, a qual recai sobre o valor do lote no momento da batida do martelo, em favor do PROMOTOR DO EVENTO / EMPRESA LEILOEIRA, cujo percentual foi acordado anteriormente entre as partes.

6.10. As taxas do leilão, assim como as comissões, para comprador e vendedor, são irrevogáveis e irretratáveis. No caso da não concretização do negócio após o remate, a parte responsável pelo cancelamento do negócio arcará com as mesmas em sua totalidade.

6.11. Em caso de pagamento à vista das parcelas de compra, o desconto poderá ser concedido pelo vendedor, mas tal desconto não recairá sobre as comissões em favor da Leiloeira.

6.12. No lance de defesa, conforme definição do item 1.10 deste regulamento, o proprietário do animal será responsável pelo pagamento da comissão de compra e venda em favor do PROMOTOR DO EVENTO / EMPRESA LEILOEIRA, sobre o valor do lote no momento da batida do martelo.

6.13. Não serão aceitos pagamentos das parcelas vencíveis no ato da compra com cheques de terceiros.

6.14. Todos os pagamentos efetuados em cheque somente serão considerados quitados com a respectiva compensação.

6.15. As GTAS (Guias de Trânsito dos Animais) serão emitidas exclusivamente em nome do comprador e não poderão ser transferidas a terceiros.

6.16. Os catálogos do leilão são de responsabilidade dos vendedores, não sendo a Central Leiloes Ltda responsável por eventuais erros constantes nestes, os quais inclusive poderão ser retificados pelo leiloeiro.

5º LEILÃO VIRTUAL *Matrizes* NELORE
LomaVerá

6.17. Quando da batida do martelo os lances forem simultâneos entre dois compradores, o leiloeiro pedirá o retorno do animal à pista e reiniciará a venda dos mesmos, a partir do lance em questão, para o desempate.

6.18 – Serão de exclusiva responsabilidade do VENDEDOR o(s) animal(is) colocado(s) a leilão estar(em) saudável(eis), com toda a documentação sanitária atualizada, bem como sua guarda, manutenção e segurança, durante o tempo em que se mantiver(em) no local do leilão, seja no estábulo, em sua propriedade, para os casos de Leilão Virtual, em trânsito ou enquanto estiverem sendo exibidos na pista, até o momento da batida do martelo, passando então, tais responsabilidades a serem exclusivas do COMPRADOR, não restando à Central Leilões Ltda. nenhum ônus sobre o itens mencionados, bem como, em caso de acidente e danos que, eventualmente, venha(m) a ocorrer com o(s) animal(is).

6.18.1 – É de responsabilidade do VENDEDOR a veracidade de todas as informações fornecidas à leiloeira referente ao(s) animal(is) e/ou produto(s) colocado(s) a leilão. Bem como, fica o VENDEDOR responsável, cível e criminalmente pela omissão de informar a empresa Leiloeira sobre qualquer intercorrência relacionadas ao(s) animal(is) e/ou produto(s) até o momento do leilão.

6.18.2 - Após a batida do martelo, a venda será considerada irrevogável e irretroatável, correndo a partir de então, por conta e risco do COMPRADOR, a vida e integridade física do(s) animal(is), razão pela qual, é facultado a este COMPRADOR, caso opte e se responsabilize pelas despesas, contratar cobertura securitária ao(s) animal(is) arrematados.

6.18.3 – A morte do(s) animal(is), com seguro ou não, anomalias físicas encontradas no animal(is) por exames radiológicos ou outros, perda de prenhes, estado do(s) animal(is) no ato da entrega pelo VENDEDOR e outros motivos não inerentes ao momento da venda) a leiloeira não se obriga nos termos deste regulamento.

6.18.4 – Tanto para os leilões presenciais, bem como para os leilões virtuais, após a batida do martelo, fica facultado entre VENDEDOR e COMPRADOR decidirem o momento mais apropriado para o transporte do(s) animal(is). Porém, os riscos inerentes ao(s) animal(is) arrematados até o momento do seu transporte, correrá por conta exclusiva do COMPRADOR, não podendo o VENDEDOR ficar responsável pela vida e integridade física do(s) animal(is) até seu efetivo embarque para transporte, salvo comprovada sua exclusiva culpa.

6.19. No caso de comercialização efetuada através de canal fechado de televisão (Leilões Virtuais), o vendedor compromete-se a entregar o(s) animal(is) (independente do local de entrega), somente quando tiver em sua posse a respectiva documentação de venda, devidamente assinada pelo comprador, eximindo a Central Leilões Ltda de qualquer responsabilidade se a presente cláusula não for cumprida.

7. DA AUTORIZAÇÃO DE USO DO NOME, IMAGEM E VOZ DOS PRESENTES AO LEILÃO:

7.1. A entrada da pessoa no recinto do leilão importará na presunção em favor da EMPRESA LEILOEIRA e do PROMOTOR DO EVENTO, sem ônus a estes, ao uso de seus NOMES, IMAGENS e SOM durante a realização do evento, bem como após a ocorrência deste para fins de divulgação do resultado final alcançado. Autorizam, também, a divulgação em periódicos e em site de todas as informações referentes ao leilão, tais como: nome do comprador, do vendedor, do animal ou produto comercializado e o valor efetivo da transação. Finalmente, fica autorizada a gravação de todas as imagens do leilão e dos participantes, bem como a transmissão ao vivo destas por canal fechado de televisão e, ainda, a divulgação de fotos em periódicos e em site próprio da EMPRESA LEILOEIRA.

8. DO CONTRATO DE COMPRA E VENDA:

8.1. Ao final da venda de cada lote a Central Leilões Ltda promoverá a emissão do contrato de compra e venda, bem como das notas promissórias referentes ao leilão, as quais serão assinadas imediatamente pelo vendedor e comprador. As notas fiscais referentes às vendas, que deverão ser emitidas pelos vendedores, bem como a nota fiscal da comissão de compra a ser emitida pela empresa leiloeira, serão efetuadas posteriormente.

8.2. Ficam fazendo parte integrante do contrato de compra e venda todas as regras constantes neste regulamento, bem como outras que forem estabelecidas pelo leiloeiro durante o leilão.

“É proibida a reprodução em parte ou no todo”.



 (18) 3608.0999

 (18) 99637.2999

CONDIÇÃO ESPECIAL DE FRETE:

BÔNUS DE FRETE R\$ 600,00
POR ANIMAL PARA TODO O BRASIL (EXCETO PARA O MS)

FRETE GRÁTIS
DENTRO DO ESTADO DO MS

CONDIÇÃO ESPECIAL DE PAGAMENTO:

30 PARCELAS
(2+2+2+2+2+2+2+2+2+2+10)

PODENDO OPTAR PELAS CONDIÇÕES ABAIXO

12 PARCELAS (2+2+8) COM 5% DE DESCONTO | À VISTA COM 10% DE DESCONTO

21/JUNHO

20 HORAS

HORÁRIO DE BRASÍLIA

5º LEILÃO VIRTUAL *Matrizes* NELORE

Loma Verá

TRANSMISSÃO:



LEILOEIRA:



PATROCÍNIO:



AGÊNCIA

